



GRUPA PTWP SA

SKONSOLIDOWANY RAPORT ROCZNY
GRUPY KAPITAŁOWEJ PTWP S.A.
Za okres od 1.01.2015 do 31.12.2015

Grupa PTWP S.A.
ul. Piotra Ściegiennego 3
40-114 Katowice
tel. 32 209 13 03
www.ptwp.pl
ptwp@ptwp.pl

Katowice, 9.06.2016 r.

Spis treści:

List Prezesa Zarządu PTWP SA do akcjonariuszy, klientów i pracowników.....	str. 3
Oświadczenie Zarządu dotyczące sprawozdania Grupy Kapitałowej PTWP SA.....	str. 4
Oświadczenie Zarządu Grupy PTWP SA w sprawie podmiotu uprawnionego do badania sprawozdania finansowego za rok 2015.....	str. 5
Wybrane skonsolidowane dane finansowe	str. 6
Wprowadzenie do skonsolidowanego sprawozdania finansowego.....	str. 7
Skonsolidowany bilans.....	str.13
Skonsolidowany rachunek zysków i strat	str.16
Zestawienie zmian w skonsolidowanym kapitale własnym.....	str.17
Skonsolidowany rachunek przepływów pieniężnych.....	str.19
Informacja dodatkowa.....	str.20
Sprawozdanie Zarządu z działalności Grupy Kapitałowej PTWP SA za rok obrotowy 01.01.2015 – 31.12.2015.....	str. 43
Opinia i raport niezależnego biegłego rewidenta.....	str. 56



GRUPA PTWP SA

List Prezesa Zarządu PTWP SA do Akcjonariuszy, Klientów i Pracowników

Szanowni Państwo

W imieniu spółki PTWP SA przekazuję Państwu Raport Roczny za 2015 rok.

Miniony rok był dla PTWP czasem konsekwentnej realizacji strategii Spółki – budowy Grupy Kapitałowej specjalizującej się w tworzeniu zintegrowanych rozwiązań w obszarze mediów biznesowych i branżowych oraz organizacji wydarzeń konferencyjnych.

Grupa PTWP zanotowała rekordowe skonsolidowane przychody w wysokości 35 232 182,79 złotych. Wynik finansowy wyniósł 1 866 554,96 zł netto, EBIDTA 3 354 060,15.

W całym roku 2015 PTWP i spółki Grupy realizowały szereg inwestycji rozwojowych związanych z uatrakcyjnieniem istniejących i tworzeniem nowych produktów.

Spółka PTWP Online osiągnęła rekordowe wyniki oglądalności portali internetowych – ponad 3,8 mln unikalnych użytkowników (dane w oparciu o Stat24).

W ramach działalności eventowej zorganizowaliśmy ponad 40 imprez, w tym Europejski Kongres Gospodarczy w Katowicach czy Wschodni Kongres Gospodarczy w Białymstoku.

W przejętych w 2013 roku spółce Publikator postępował proces restrukturyzacji wraz z budową części internetowej spółek.

PTWP – poprzez spółkę celową PTWP Event Center – uczestniczyło w procesie wyboru operatora Międzynarodowego Centrum Kongresowego oraz Hali Widowiskowo-Sportowej „Spodek” w Katowicach. Proces ten zakończył się wygraną PTWP Event Center – 4 lutego br. spółka podpisała umowę koncesyjną z Miastem Katowice.

Jesteśmy przekonani, że podjęte w całej Grupie Kapitałowej działania inwestycyjne dadzą widoczne efekty w kolejnych latach.

W bieżącym roku konsekwentnie realizujemy strategię budowy silnego podmiotu w obszarze mediów biznesowych i branżowych oraz w działalności eventowej.

Serdecznie dziękuję Akcjonariuszom, Klientom i wszystkim Partnerom, a także Pracownikom Grupy za zaufanie i współpracę.

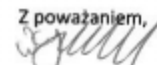
Z poważaniem,

Wojciech Kuśpik
Prezes Zarządu

OŚWIADCZENIE ZARZĄDU DOTYCZĄCE SPRAWOZDANIA

GRUPY KAPITAŁOWEJ PTWP S.A.

za okres
od 01.01.2015 r do 31.12.2015 r

Zgodnie z ustawą z dnia 29 września 1994 roku o rachunkowości, Zarząd Spółki zapewnił sporządzenie rocznego skonsolidowanego sprawozdania finansowego, przedstawiającego rzetelnie i jasno wszystkie informacje istotne dla oceny sytuacji majątkowej i finansowej jak też jej wyniku finansowego. Przy sporządzeniu skonsolidowanego sprawozdania finansowego Zarząd Spółki zapewnił wybór właściwych zasad wyceny oraz sporządzenia skonsolidowanego sprawozdania finansowego. Przy wycenie aktywów i pasywów oraz ustalaniu wyniku finansowego przyjęto, że Grupa PTWP S.A. będzie kontynuowała w dającej się przewidzieć przyszłości działalność gospodarczą w nie zmniejszonym istotnie zakresie, co jest zgodne ze stanem faktycznym i prawnym. Zarząd Grupy PTWP S.A. ponosi odpowiedzialność za wykonywanie obowiązków w zakresie rachunkowości, określonych przepisami prawa.

Wojciech Kuśpik

Prezes Zarządu

Podpis

**OŚWIADCZENIE ZARZĄDU
GRUPY PTWP SA**

w sprawie podmiotu uprawnionego do badania sprawozdania finansowego za rok 2015

Zarząd Grupy PTWP SA oświadcza, iż podmiot uprawniony do badania sprawozdań finansowych, dokonujący badania rocznego sprawozdania finansowego za rok 2015 został wybrany zgodnie z aktualnymi przepisami prawa.

Ponadto oświadcza, że podmiot uprawniony do badania sprawozdań finansowych oraz biegli rewidenci, dokonujący badania sprawozdania finansowego za rok 2015, spełnili warunki do wyrażenia bezstronnej i niezależnej opinii o badaniu, zgodnie z właściwymi przepisami prawa krajowego.



Prezes Zarządu

Wojciech Kuśpik

WYBRANE SKONSOLIDOWANE DANE FINANSOWE

Do wyceny wybranych danych finansowych przyjęto kurs średni ogłoszony dla EUR, przez Narodowy Bank Polski, na dzień 31.12.2014 tj. 4,2623 PLN/EUR oraz na dzień 31.12.2015, tj. 4,2615 PLN/EUR

Wyszczególnienie	2015 PLN	2015 EUR	2014 PLN	2014 EUR
Przychody netto ze sprzedaży	35 232 182,79	8 267 554,33	32 774 386,17	7 689 366,34
Koszty działalności operacyjnej	32 932 980,28	7 728 025,41	31 655 678,93	7 426 900,72
Wynik finansowy ze sprzedaży	2 299 202,51	539 528,92	1 118 707,24	262 465,63
Wynik finansowy brutto na działalności operacyjnej	2 696 218,47	632 692,35	1 533 122,70	359 693,76
Wynik finansowy ogółem	2 546 466,49	597 551,68	1 431 744,14	335 908,81
Zysk brutto	2 546 466,49	597 551,68	1 431 744,14	335 908,81
Zysk netto	1 865 554,96	437 769,56	962 317,44	225 774,22

AKTYWA	2015 PLN	2015 EUR	2014 PLN	2014 EUR
Aktywa trwałe, w tym :	3 266 099,95	766 420,26	3 903 850,25	915 902,27
Inwestycje długoterminowe	-	-	-	-
Aktywa obrotowe	14 268 199,51	3 348 163,68	13 844 123,61	3 248 040,64
Krótkoterminowe rozliczenia międzyokresowe	404 077,68	94 820,53	167 217,94	39 231,86
SUMA BILANSOWA	17 534 299,46	4 114 583,94	17 747 973,86	4 163 942,91

PASYWA	2015 PLN	2015 EUR	2014 PLN	2014 EUR
Kapitały własne	10 926 855,67	2 564 086,75	10 862 016,77	2 548 393,30
Kapitał podstawowy	902 943,00	211 883,84	902 943,00	211 844,07
Kapitał zapasowy	7 417 216,60	1 740 517,80	8 798 018,47	2 064 148,11
Zysk/Strata netto	1 865 554,96	437 769,56	962 317,44	225 774,22
Zobowiązania i rezerwy na zobowiązania, w tym	3 541 320,30	831 003,24	4 028 519,02	945 151,45
Zobowiązania krótkoterminowe	2 283 379,11	535 815,82	2 936 834,98	689 025,87
SUMA BILANSOWA	17 534 299,46	4 114 583,94	17 747 973,86	4 163 942,91

POLSKIE TOWARZYSTWO
WSPIERANIA PRZEDSIĘBIORCZOŚCI SA
40-114 Katowice, Piotra Ściegiennego 3
tel./fax 32 209 13 03
NIP 954-21-99-882

Polskie Towarzystwo
Wspierania Przedsiębiorczości SA
GŁÓWNY KSIĘGOWY
Renata Mieradzik

WPROWADZENIE DO SKONSOLIDOWANEGO SPRAWOZDANIA FINANSOWEGO

1. Informacje o jednostce dominującej

Nazwa : Polskie Towarzystwo Wspierania Przedsiębiorczości S.A.

Adres : 40-114 Katowice, Ul. Ks. Piotra Ściegiennego 3

Podstawowy przedmiot działalności :

- działalność wydawnicza, poligrafia i reprodukcja zapisanych nośników informacji
- organizacja konferencji, imprez promocyjnych, kongresów
- działalność reklamowa

Rejestr sądowy : Sąd Rejonowy w Katowicach Wydział, Gospodarczy Krajowego Rejestru Sądowego

Miejscowość : Katowice

Numer : 0000316388

Jednostka dominująca powstała z przekształcenia Spółki z ograniczoną odpowiedzialnością w Spółkę Akcyjną postanowieniem Sądu Rejonowego Katowice-Wschód w Katowicach Wydział VIII Gospodarczy KRS z dnia 13.11.2008 r.

Na dzień sporządzenia niniejszego skonsolidowanego sprawozdania finansowego, skład organów zarządczych i nadzorujących jednostki dominującej jest następujący:

Zarząd :

Wojciech Kuśpik Prezes Zarządu

Rada Nadzorcza :

Piotr Szczeszek Przewodniczący

Bartosz Bezubik Członek

Andrzej Głowacki Członek

Jacek Grzywacz Członek

Tomasz Jakubiak Członek

Według stanu na dzień 31.12.2015 r struktura akcjonariatu jednostki dominującej jest następująca :

Nazwa	ilość akcji	wartość nominalna	udział procentowy
Wojciech Kuśpik	919 206	459 603,00	50,90%
Inventum 20 FIZ AN	277 682	138 841,00	15,38%
DGA S.A.	128 000	64 000,00	7,09%
BPH FIO Parasolowy	97 473	48 736,50	5,40%
Lech Gryko	95 706	47 853,00	5,30%
Pozostali	287 819	143 909,50	15,93%
Ogółem	1 805 886	902 943,00	100,00%

WPROWADZENIE DO SKONSOLIDOWANEGO SPRAWOZDANIA FINANSOWEGO

2. Informacje o Grupie Kapitałowej

Na dzień bilansowy w skład Grupy Kapitałowej PTWP SA wchodzi Polskie Towarzystwo Wspierania Przedsiębiorczości S.A. jako podmiot dominujący oraz Spółki Zależne : PTWP-OnLine Sp. z o.o. , Centrum Kreowania Liderów S.A., Publikator Sp. z o.o., Publikator.pl Sp. z o.o. i PTWP-Event Center Sp. z o.o.

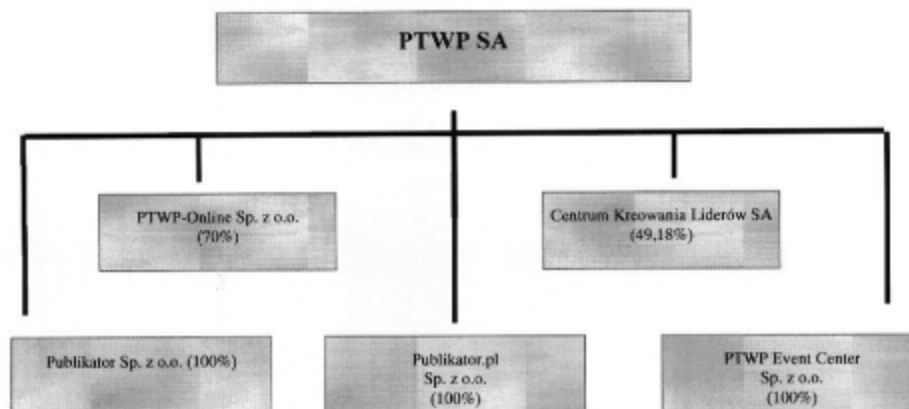

Wykaz jednostek podporządkowanych objętych skonsolidowanym sprawozdaniem finansowym na dzień 31.12.2015 r przedstawia się następująco :

Lp	Nazwa	Siedziba	Przedmiot działalności	Udział jed. dominującej
1	PTWP-OnLine Sp. z o.o.	40-114 Katowice, Ul.P.Ściegiennego 3	Działalność portali internetowych	70%
2	Centrum Kreowania Liderów SA	40-114 Katowice, Ul.P.Ściegiennego 3	Działalność szkoleniowa	49,18%
3	Publikator Sp. z o.o.	15-425 Białystok, Ul. Cieszyńska 3A	Działalność wydawnicza	100%
4	Publikator.pl Sp. z o.o.	15-425 Białystok, Ul. Cieszyńska 3A	Działalność wydawnicza	100%
5	PTWP-Event Center Sp. z o.o.	40-114 Katowice, Ul.P.Ściegiennego 3	Organizacja kongresów, wystaw, targów	100%

PTWP S.A. :

- jest spółką dominującą wobec CKL S.A. Dominację PTWP S.A. w stosunku do spółki CKL S.A. wyznacza kryterium kierowania polityką finansową i operacyjną tej jednostki oraz decydujący wpływ na działalność tej spółki, który wynika z § 13 ust. 2. Statutu spółki Centrum Kreowania Liderów S.A. a który wskazuje o bezpośrednim i rozstrzygającym wpływie na organizację danej jednostki przez Prezesa Zarządu. Szczegółowe informacje nt. temat są zawarte w informacji dodatkowej do sprawozdania finansowego oraz w sprawozdaniu z działalności zarządu.

WPROWADZENIE DO SKONSOLIDOWANEGO SPRAWOZDANIA FINANSOWEGO

- jest Spółką dominującą dla PTWP-ONLINE Sp. z o.o., w której posiada 70% udziału w kapitale i 70% w prawach głosu;
 - od dnia 24.09.2013r jest Spółką dominującą dla Publikator Sp. z o.o., a od 05.11.2013r posiada 100% udziału w kapitale i 100% w prawach głosu;
 - od dnia 24.09.2013r jest Spółką dominującą dla Publikator.pl Sp. z o.o., a od 05.11.2013r posiada 100% udziału w kapitale i 100% w prawach głosu;
 - jest Spółką dominującą dla utworzonej Spółki PTWP-Event Center Sp. z o.o., w której posiada 100% udziału w kapitale i 100% w prawach głosu.
- PTWP S.A. na dzień 31.12.2015r nie posiada udziałów i akcji w innych podmiotach niż PTWP-OnLine Sp. z o.o., CKL S.A., Publikator Sp. z o.o., Publikator.pl Sp. z o.o. i PTWP-Event Center Sp. z o.o.

Czas trwania działalności poszczególnych jednostek wchodzących w skład Grupy Kapitałowej jest nieograniczony. Sprawozdania finansowe wszystkich jednostek podporządkowanych sporządzone zostały za ten sam okres sprawozdawczy co sprawozdanie finansowe jednostki dominującej, przy zastosowaniu spójnych zasad rachunkowości. Okres objęty skonsolidowanym sprawozdaniem finansowym : 01.01.2015-31.12.2015.

Rokiem obrotowym Spółki Dominującej oraz spółek wchodzących w skład Grupy jest rok kalendarzowy.

Wykaz innych niż jednostki podporządkowane jednostek ze wskazaniem nazw (firm) i siedzib, w których jednostki powiązane posiadają mniej niż 20% udziałów (akcji), z podaniem wysokości kapitału podstawowego tych jednostek, udziału w tym kapitale oraz udziału w całkowitej liczbie głosów, jeżeli jest różna od udziału w kapitale podstawowym i wyniku finansowym netto za ostatni rok obrotowy :

PTWP S.A. na dzień 31.12.2015 roku nie posiada udziałów i akcji w innych podmiotach niż PTWP-OnLine Sp. z o.o., CKL S.A., Publikator Sp. z o.o., Publikator.pl Sp. z o.o. i PTWP-Event Center Sp. z o.o. Jednostki zależne nie posiadają więcej niż 20% udziałów (akcji) w innych podmiotach.

Wykaz jednostek podporządkowanych wyłączonych ze skonsolidowanego sprawozdania finansowego :
Nie wyłączano jednostek podporządkowanych ze skonsolidowanego sprawozdania finansowego Grupy.

Podstawowa działalność Grupy Kapitałowej obejmuje :

- działalność wydawnicza, poligrafia i reprodukcja zapisanych nośników informacji
- organizacja konferencji, imprez promocyjnych, kongresów
- działalność reklamowa
- działalność portali internetowych
- działalność szkoleniowa

3. Waluta funkcjonalna i sprawozdawcza

Niniejsze skonsolidowane sprawozdanie finansowe sporządzone zostało w polskich złotych (PLN). Polski złoty jest walutą funkcjonalną i sprawozdawczą Grupy Kapitałowej

4. Dobrowolna zmiana zasad rachunkowości

Sporządzając niniejsze skonsolidowane sprawozdanie finansowe, w stosunku do okresów poprzednich Grupa nie zmieniła dobrowolnie żadnych stosowanych uprzednio zasad rachunkowości.

WPROWADZENIE DO SKONSOLIDOWANEGO SPRAWOZDANIA FINANSOWEGO

5. Kontynuacja działalności

Skonsolidowane sprawozdania finansowe zostały sporządzone przy założeniu kontynuacji działalności jednostek powiązanych w dającej się przewidzieć przyszłości. Na dzień sporządzenia skonsolidowanych sprawozdań finansowych nie istnieją żadne okoliczności wskazujące na zagrożenie kontynuacji działalności gospodarczej przez jednostki powiązane w Grupie.

6. Podstawa sporządzenia

Skonsolidowane sprawozdania finansowe sporządzone zostały w oparciu o zasady rachunkowości wynikające z przepisów ustawy z dnia 29 września 1994 r. o rachunkowości.

Najważniejsze zasady rachunkowości stosowane przez Grupę przedstawione zostały poniżej.

7. Zasady konsolidacji.

W skład skonsolidowanego sprawozdania finansowego wchodzi sprawozdania finansowe Spółki i jednostek zależnych.

Do sporządzenia skonsolidowanego sprawozdania finansowego zastosowano metodę pełną w przypadku jednostek zależnych.

8. Wartość firmy

Na każdy dzień istotnej transakcji ustala się wartość firmy lub ujemną wartość firmy poprzez porównanie ceny nabycia dodatkowych akcji i odpowiadającej im wartości aktywów netto wyrażonych w wartości godziwej.

Powstała w 2015 roku wartość firmy od jednostek nabytych w tym okresie jest rozliczana przez okres 10 lat. Do rozliczenia wartości firmy dla jednostek nabytych przed 2013 rokiem zastosowano okres rozliczenia 5 lat.

Na koniec 2015 roku wartość firmy jednostek nabytych przed tym okresem wnosi 0.

9. Ujmowanie przychodów

Przychody ujmowane są w wartości godziwej zapłaty otrzymanej lub należnej, po pomniejszeniu o przewidywane rabaty i podobne pomniejszenia, w tym podatek od towarów i usług Vat oraz inne podatki związane ze sprzedażą.

Przychody ze świadczenia usług ujmuje się poprzez odniesienie do stopnia realizacji umowy.

10. Zasady sporządzania jednostkowych sprawozdań finansowych

Rachunki wyników w jednostkowych sprawozdaniach finansowych sporządzane są w wariantcie porównawczym. PTWP-OnLine Sp. z o.o., Publikator Sp. z o.o., Publikator.pl Sp. z o.o. nie mają obowiązku sporządzania sprawozdania z przepływów pieniężnych oraz zestawienia zmian w kapitałach własnych. Sprawozdania te zostały sporządzone na potrzeby sprawozdania skonsolidowanego na podstawie danych ze sprawozdań jednostkowych na dzień 31.12.2015 r.

11. Leasing

Aktywa użytkowane na podstawie leasingu finansowego traktuje się jak aktywa Grupy i wycenia w wartości w momencie ich nabycia. Powstające z tego tytułu zobowiązanie wobec leasingodawcy jest prezentowane w sprawozdaniu z sytuacji finansowej w pozycji

zobowiązań z tytułu leasingu finansowego. Płatności leasingowe dzielone są na część odsetkową i zmniejszenie zobowiązania z tytułu leasingu. Koszty finansowe odnosi się bezpośrednio do rachunku zysków i strat.

Płatności z tytułu leasingu operacyjnego odnosi się na wynik metodą liniową przez okres leasingu.

WPROWADZENIE DO SKONSOLIDOWANEGO SPRAWOZDANIA FINANSOWEGO

12. Waluty obce

Transakcje przeprowadzane w walutach obcych wykazuje się po kursie waluty obowiązującym na dzień transakcji. Na dzień bilansowy aktywa i zobowiązania pieniężne denominowane w walutach obcych są przeliczane wg kursu obowiązującego na ten dzień. Pozycje niepieniężne wyceniane są wg kursu historycznego.

13. Zasady wyceny przyjęte w Grupie

- a) środki trwałe oraz wartości niematerialne i prawne wyceniane są wg cen nabycia lub kosztu wytworzenia po pomniejszeniu o dokonane odpisy amortyzacyjne (umorzeniowe), z uwzględnieniem odpisów z tytułu trwałej utraty wartości.
- b) zapasy wycenia się : materiałów wg cen zakupu
- c) należności długo- i krótkoterminowe : w walucie krajowej w wielkości nominalnej, w walucie obcej wg kursu średniego NBP ogłoszonego dla danej waluty przez NBP na dzień bilansowy . Na dzień bilansowy Grupa w kwocie odpisu aktualizującego na należności wątpliwe uwzględnia poszczególne należności z tytułu dostaw i usług, które utraciły wartość (przetknięte powyżej 60 dni) lub postawione w stan likwidacji.
- d) inwestycje krótkoterminowe : krótkoterminowe aktywa finansowe – wg ceny nabycia lub ceny zakupu, środki pieniężne i inna aktywa pieniężne w walucie krajowej w wielkości nominalnej, w walucie obcej wg kursu średniego NBP ogłoszonego dla danej waluty przez NBP na ten dzień
- e) inne rozliczenia międzyokresowe długo- i krótkoterminowe wg wartości rzeczywistych kosztów dotyczących przyszłych okresów sprawozdawczych, odpisywanej stosownie do upływu czasu lub wielkości świadczeń, z zachowaniem zasady ostrożności
- f) kapitał podstawowy Grupy stanowi kapitał podstawowy PTWP S.A. - w wysokości określonej w statucie
- g) zobowiązania długo- i krótkoterminowe – w walucie krajowej w wartości wymagalnej zapłaty, w walucie obcej wg kursu średniego NBP ogłoszonego dla danej waluty przez NBP na dzień bilansowy
- h) inne rozliczenia międzyokresowe – w wysokości prawdopodobnych zobowiązań przypadających do zapłaty na bieżący okres sprawozdawczy
- i) rozliczenia międzyokresowe przychodów – wg wartości nominalnej z zachowaniem zasady ostrożności
- j) inne rozliczenia międzyokresowe – w wysokości prawdopodobnych zobowiązań przypadających do zapłaty na bieżący okres sprawozdawczy
- k) rozliczenia międzyokresowe przychodów – wg wartości nominalnej z zachowaniem zasady ostrożności

14. Odpisy amortyzacyjne

Odpisy amortyzacyjne dokonywane są metodą liniową. Na potrzeby kalkulacji amortyzacji zastosowano okresy ekonomicznego użytkowania następujących aktywów trwałych.

Dokonywanie odpisów amortyzacyjnych środków trwałych i wartości niematerialnych i prawnych rozpoczyna się począwszy od miesiąca następującego po miesiącu oddania do użytkowania.

Dokonywanie odpisów amortyzacyjnych środków trwałych o niskiej jednostkowej wartości początkowej nie przekraczającej kwoty 3.500,00 zł dokonuje się w sposób uproszczony przez

- dokonanie zbiorczych odpisów według grup środków trwałych zbliżonych rodzajem lub przeznaczeniem, albo
- dokonanie jednorazowo odpisów całej wartości początkowej tych środków trwałych

w miesiącu zakupu.

WPROWADZENIE DO SKONSOLIDOWANEGO SPRAWOZDANIA FINANSOWEGO

Drobne wyposażenie ze względu na niską wartość i atrakcyjność, a także krótki okres użytkowania – krótszy lub równy jednemu rokowi – poszczególne obiekty środków trwałych, np. drobne wyposażenie biur i pomieszczeń, drobne, proste urządzenia itp. składniki o wartości początkowej pojedynczego składnika do 500,00 zł., w momencie wydania do użytkowania spisuje się w koszty firmy oraz przenosi do ewidencji pozabilansowej, zakładając i prowadząc do ich ochrony analityczną ewidencję ilościową. Wyjątek od tej zasady dotyczy zakupu sprzętu komputerowego, który w przypadku niskich wartości zakupu (poniżej 3.500,00zł) w momencie wydania spisuje się w 100% koszty amortyzacji.

Wynik finansowy Grupy za dany rok obrotowy obejmuje wszystkie niewątpliwie należne lub uzyskane kwoty netto ze sprzedaży oraz związane z tymi przychodami koszty zgodnie z zasadami memoriału, współmierności przychodów i kosztów oraz ostrożnej wyceny.

Ewidencja kosztów prowadzona jest przez Grupę w układzie rodzajowym.

W sprawach nieuregulowanych przepisami ustawy o rachunkowości stosuje się Krajowe Standardy Rachunkowości, a w przypadku ich braku – Międzynarodowe Standardy Rachunkowości.

Przyjęte w Grupie zasady (politykę) rachunkowości stosuje się w sposób ciągły, dokonując w kolejnych latach obrotowych jednakowego grupowania operacji gospodarczych, jednakowej wyceny aktywów i pasywów (w tym także dokonywania odpisów amortyzacyjnych i umorzeniowych), ustala się wynik finansowy i sporządza sprawozdanie finansowe tak, aby za kolejne lata informacje z nich wynikające były porównywalne.

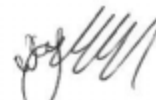

Wojciech Kuśpik
Prezes Zarządu

Skonsolidowany bilans
Aktywa

Lp.	Tytuł	Nr moty	Stan na 31.12.2015r.	Stan na 31.12.2014r.
A	AKTYWA TRWAŁE		3 266 099,95	3 903 850,25
I	Wartości niematerialne i prawne	1	442 170,30	780 934,19
1	Koszty zakończonych prac rozwojowych		0,00	0,00
2	Wartość firmy		0,00	0,00
3	Inne wartości niematerialne i prawne		442 170,30	780 934,19
4	Zaliczki na wartości niematerialne i prawne		0,00	0,00
II	Wartość firmy jednostek podporządkowanych	2	2 492 986,76	2 812 999,83
1	Wartość firmy - jednostki zależne		2 492 986,76	2 812 999,83
2	Wartość firmy - jednostki współzależne		0,00	0,00
3	Wartość firmy - jednostki stowarzyszone		0,00	0,00
III	Rzeczowe aktywa trwałe		294 901,89	274 363,23
1	Środki trwałe	3	294 901,89	270 363,23
a	grunty (w tym prawo użytkowania wieczystego gruntu)		0,00	0,00
b	budynki, lokale i obiekty inżynierii lądowej i wodnej		0,00	0,00
c	urządzenia techniczne i maszyny		153 341,61	151 189,88
d	środki transportu		132 082,25	99 746,69
e	inne środki trwałe		9 478,03	19 426,66
2	Środki trwałe w budowie		0,00	4 000,00
3	Zaliczki na środki trwałe w budowie		0,00	0,00
IV	Należności długoterminowe	4	0,00	0,00
1	Od jednostek powiązanych		0,00	0,00
2	Od pozostałych jednostek		0,00	0,00
V	Inwestycje długoterminowe	5	0,00	0,00
1	Nieruchomości		0,00	0,00
2	Wartości niematerialne i prawne		0,00	0,00
3	Długoterminowe aktywa finansowe		0,00	0,00
a	w jednostkach zależnych i współzależnych niewycenianych metodą konsolidacji pełnej lub metodą proporcjonalną		0,00	0,00
	- udziały lub akcje		0,00	0,00
	- inne papiery wartościowe		0,00	0,00
	- udzielone pożyczki		0,00	0,00
	- inne długoterminowe aktywa finansowe		0,00	0,00
b	w jednostkach zależnych, współzależnych i stowarzyszonych wycenianych metodą praw własności		0,00	0,00
	- udziały lub akcje		0,00	0,00
	- inne papiery wartościowe		0,00	0,00
	- udzielone pożyczki		0,00	0,00
	- inne długoterminowe aktywa finansowe		0,00	0,00
c	w pozostałych jednostkach		0,00	0,00
	- udziały lub akcje		0,00	0,00
	- inne papiery wartościowe		0,00	0,00
	- udzielone pożyczki		0,00	0,00
	- inne długoterminowe aktywa finansowe		0,00	0,00
4	Inne inwestycje długoterminowe		0,00	0,00
VI	Długoterminowe rozliczenia międzyokresowe		36 041,00	35 553,00
1	Aktywa z tytułu odroczonego podatku dochodowego		36 041,00	35 553,00
2	Inne rozliczenia międzyokresowe		0,00	0,00

Polskie Towarzystwo
Wspierania Przedsiębiorczości SA
GŁÓWNY KSEGOŃ

Renata Neradzik

POLSKIE TOWARZYSTWO
WSPIERANIA PRZEDSIĘBIORCZOŚCI SA
40-114 Katowice, Piotra Ściegiennego 3
tel./fax 32 209 13 03
NIP 954-21-99-882

PREZES ZARZĄDU

Wojciech Kuświk

B	AKTYWA OBROTOWE		14 268 199,51	13 844 123,61
I	Zapasy	6	0,00	81 175,18
1	Materiały		0,00	0,00
2	Półprodukty i produkty w toku		0,00	0,00
3	Produkty gotowe		0,00	81 074,36
4	Towary		0,00	100,82
5	Zaliczki na dostawy		0,00	0,00
II	Należności krótkoterminowe	7	3 256 526,16	3 632 587,74
1	Należności od jednostek powiązanych		0,00	0,00
a	z tytułu dostaw i usług, o okresie spłaty:		0,00	0,00
	- do 12 miesięcy		0,00	0,00
	- powyżej 12 miesięcy		0,00	0,00
b	inne		0,00	0,00
2	Należności od pozostałych jednostek		3 256 526,16	3 632 587,74
a	z tytułu dostaw i usług, o okresie spłaty:		2 674 262,90	3 032 850,88
	- do 12 miesięcy		2 674 262,90	3 032 850,88
	- powyżej 12 miesięcy		0,00	0,00
b	z tytułu podatków, dotacji, cel, ubezpieczeń społecznych i zdrowotnych oraz innych świadczeń		181 252,53	197 556,70
c	inne		401 010,73	402 180,16
d	dochodzone na drodze sądowej		0,00	0,00
III	Inwestycje krótkoterminowe		10 607 595,67	9 963 142,75
1	Krótkoterminowe aktywa finansowe		10 607 595,67	9 963 142,75
a	w jednostkach zależnych i współzależnych	8	0,00	0,00
	- udziały lub akcje		0,00	0,00
	- inne papiery wartościowe		0,00	0,00
	- udzielone pożyczki		0,00	0,00
	- inne krótkoterminowe aktywa finansowe		0,00	0,00
b	w jednostkach stowarzyszonych		0,00	0,00
	- udziały lub akcje		0,00	0,00
	- inne papiery wartościowe		0,00	0,00
	- udzielone pożyczki		0,00	0,00
	- inne krótkoterminowe aktywa finansowe		0,00	0,00
c	w pozostałych jednostkach	8	1 269 673,14	1 173 837,62
	- udziały lub akcje		0,00	0,00
	- inne papiery wartościowe		0,00	0,00
	- udzielone pożyczki		1 269 673,14	1 173 837,62
	- inne krótkoterminowe aktywa finansowe		0,00	0,00
d	środki pieniężne i inne aktywa pieniężne	24	9 337 922,53	8 789 305,13
	- środki pieniężne w kasie i na rachunkach		3 933 281,40	2 877 148,47
	- inne środki pieniężne		5 404 641,13	5 912 156,66
	- inne aktywa pieniężne		0,00	0,00
2	Inne inwestycje krótkoterminowe		0,00	0,00
IV	Krótkoterminowe rozliczenia międzyokresowe	9	404 077,68	167 217,94
	AKTYWA RAZEM		17 534 299,46	17 747 973,86

Polskie Towarzystwo
Wspierania Przedsiębiorczości SA
GŁÓWNY KSIĘGOWY
Renata Nieradzik

POLSKIE TOWARZYSTWO
WSPIERANIA PRZEDSIĘBIORCZOŚCI SA
40-114 Katowice, Piotra Ściegiennego 3
tel./fax 32 209 13 03
NIP 954-21-99-882

PREZES ZARZĄDU

Wojciech Kuspiak

Skonsolidowany bilans

Pasywa

Lp.	Tytuł	Nr noty	Stan na 31.12.2015 r.	Stan na 31.12.2014 r.
A	KAPITAŁ (FUNDUSZ) WŁASNY		10 926 855,67	10 862 016,77
I	Kapitał (fundusz) podstawowy	10	902 943,00	902 943,00
II	Kapitał rezerwowany na skup akcji do umorzenia		971 454,00	0,00
III	Udziały (akcje) własne (wielkość ujemna)		-880 954,75	-1 904,00
IV	Kapitał (fundusz) zapasowy		7 417 216,60	8 798 018,47
V	Kapitał (fundusz) z aktualizacji wyceny		0,00	0,00
VI	Pozostałe kapitały (fundusze) rezerwowe		650 641,86	200 641,86
VII	Różnice kursowe z przeliczenia		0,00	0,00
VIII	Zysk (strata) z lat ubiegłych			
IX	Zysk (strata) netto		1 865 554,96	962 317,44
X	Odpisy z zysku netto w ciągu roku obrotowego (wielkość ujemna)		0,00	0,00
B	Kapitały mniejszości	11	3 066 123,49	2 857 438,07
C	Ujemna wartość firmy jednostek podporządkowanych	12	0,00	0,00
1	Ujemna wartość firmy - jednostki zależne		0,00	0,00
2	Ujemna wartość firmy - jednostki współzależne		0,00	0,00
D	ZOBOWIĄZANIA I REZERWY NA ZOBOWIĄZANIA		3 541 320,30	4 028 519,02
I	Rezerwy na zobowiązania	13	15 006,00	7 173,00
1	Rezerwa z tytułu odroczonego podatku dochodowego		15 006,00	7 173,00
2	Rezerwa na świadczenia emerytalne i podobne		0,00	0,00
	- długoterminowa		0,00	0,00
	- krótkoterminowa		0,00	0,00
3	Pozostałe rezerwy		0,00	0,00
	- długoterminowe		0,00	0,00
	- krótkoterminowe		0,00	0,00
II	Zobowiązania długoterminowe	14	77 764,05	71 004,83
1	Wobec jednostek powiązanych		0,00	0,00
2	Wobec pozostałych jednostek		77 764,05	71 004,83
a	kredyty i pożyczki		0,00	0,00
b	z tytułu emisji dłużnych papierów wartościowych		0,00	0,00
c	inne zobowiązania finansowe		77 764,05	71 004,83
d	inne		0,00	0,00
III	Zobowiązania krótkoterminowe		2 283 379,11	2 936 834,98
1	Wobec jednostek powiązanych		0,00	0,00
a	z tytułu dostaw i usług, o okresie wymagalności		0,00	0,00
	- do 12 miesięcy		0,00	0,00
	- powyżej 12 miesięcy		0,00	0,00
b	inne		0,00	0,00
2	Wobec pozostałych jednostek		2 282 329,08	2 935 784,95
a	kredyty i pożyczki		0,00	0,00
b	z tytułu emisji dłużnych papierów wartościowych		0,00	0,00
c	inne zobowiązania finansowe		66 060,35	40 862,62
d	z tytułu dostaw i usług, o okresie wymagalności		1 159 513,11	1 915 135,66
	- do 12 miesięcy		1 159 513,11	1 915 135,66
	- powyżej 12 miesięcy		0,00	0,00
e	zaliczki otrzymane na dostawy		0,00	0,00
f	zobowiązania wekslowe		0,00	0,00
g	z tytułu podatków, ceł, ubezpieczeń i innych świadczeń		525 690,81	479 530,77
h	z tytułu wynagrodzeń		516 053,40	477 640,38
i	inne		15 011,41	22 615,52
3	Fundusze specjalne		1 050,03	1 050,03
IV	Rozliczenia międzyokresowe	15	1 165 171,14	1 013 506,21
1	Ujemna wartość firmy		0,00	0,00
2	Inne rozliczenia międzyokresowe		1 165 171,14	1 013 506,21
	- długoterminowe		526 199,14	369 366,12
	- krótkoterminowe		638 972,00	644 140,09
	PASYWA RAZEM		17 534 299,46	17 747 973,86

Polskie Towarzystwo
Wspierania Przedsiębiorczości SA
GŁÓWNY KSEGOLOG
Renata Noradzik

POLSKIE TOWARZYSTWO
WSPIERANIA PRZEDSIĘBIORCZOŚCI SA
40-114 Katowice, Piotra Ściegiennego 3
tel./fax 32 209 13 03
NIP 954-21-99-882

PREZES Zarządu
Wojciech Kuspik

Skonsolidowany rachunek zysków i strat - wersja porównawcza

Lp.	Tytuł	Nr noty	Wykonanie za okres	
			1.01.-31.12.2015 r.	1.01.-31.12.2014 r.
A	Przychody netto i zrównane z nimi, w tym:	16	35 232 182,79	32 774 386,17
-	od jednostek powiązanych nieobjętych metodą konsolidacji pełnej lub metodą proporcjonalną		0,00	0,00
I	Przychody netto ze sprzedaży produktów		35 124 327,81	32 490 261,11
II	Zmiana stanu produktów (zwiększenie - wartość dodatnia, zmniejszenie - wartość ujemna)		-7 425,40	-4 474,64
III	Koszt wytworzenia produktów na własne potrzeby jednostki		0,00	0,00
IV	Przychody netto ze sprzedaży towarów i materiałów		115 280,38	288 599,70
B	Koszty działalności operacyjnej:		32 932 980,28	31 655 678,93
I	Amortyzacja		657 841,68	567 591,25
II	Zużycie materiałów i energii		949 304,64	1 019 804,41
III	Usługi obce		14 055 784,56	13 925 868,88
IV	Podatki i opłaty, w tym:		224 299,18	184 717,88
-	- podatek akcyzowy		0,00	0,00
V	Wynagrodzenia		10 329 446,81	9 520 631,70
VI	Ubezpieczenia społeczne i inne świadczenia		834 774,68	792 224,82
VII	Pozostałe koszty rodzajowe		5 822 616,68	5 517 900,54
VIII	Wartość sprzedanych towarów i materiałów		58 912,05	126 939,45
C	Zysk (strata) ze sprzedaży (A-B)		2 299 202,51	1 118 707,24
D	Pozostałe przychody operacyjne		585 398,55	935 735,48
I	Zysk ze zbycia niefinansowych aktywów trwałych		0,00	0,00
II	Dotacje		489 309,66	764 386,25
III	Inne przychody operacyjne		96 088,89	171 349,23
E	Pozostałe koszty operacyjne		188 382,59	521 320,02
I	Strata ze zbycia niefinansowych aktywów trwałych		0,00	0,00
II	Aktualizacja wartości aktywów niefinansowych		0,00	49 308,01
III	Inne koszty operacyjne		188 382,59	472 012,01
F	Zysk (strata) z działalności operacyjnej (C+D-E)		2 696 218,47	1 533 122,70
G	Przychody finansowe		186 308,77	235 715,75
I	Dywidendy i udziały w zyskach, w tym:		0,00	0,00
-	od jednostek powiązanych		0,00	0,00
II	Odsetki, w tym:		185 886,87	235 544,71
-	od jednostek powiązanych		148 662,92	148 078,70
III	Zysk ze zbycia inwestycji		0,00	0,00
IV	Aktualizacja wartości inwestycji		0,00	0,00
V	Inne		421,90	171,04
H	Koszty finansowe		16 047,68	27 700,48
I	Odsetki, w tym:		13 340,27	21 195,21
-	dla jednostek powiązanych		0,00	0,00
II	Strata ze zbycia inwestycji		0,00	0,00
III	Aktualizacja wartości inwestycji		0,00	0,00
IV	Inne		2 707,41	6 505,27
I	Zysk (strata) na sprzedaży całości lub części udziałów jednostek podporządkowanych		0,00	0,00
J	Zysk (strata) z działalności gospodarczej (F+G-H+I)		2 866 479,56	1 741 137,97
K	Wynik zdarzeń nadzwyczajnych (K.I. - K.II.)	17	0,00	0,00
I	Zyski nadzwyczajne		0,00	0,00
II	Straty nadzwyczajne		0,00	0,00
L	Odpis wartości firmy		320 013,07	309 393,83
I	Odpis wartości firmy - jednostki zależne		320 013,07	309 393,83
II	Odpis wartości firmy - jednostki współzależne		0,00	0,00
III	Odpis wartości firmy - jednostki stowarzyszone		0,00	0,00
M	Odpis ujemnej wartości firmy		0,00	0,00
I	Odpis ujemnej wartości firmy - jednostki zależne		0,00	0,00
II	Odpis ujemnej wartości firmy - jednostki współzależne		0,00	0,00
N	Zysk (strata) z udziałów w jednostkach podporządkowanych wycenianych metodą praw własności		0,00	0,00
O	Zysk (strata) brutto (J+/-K-L+M+/-N)		2 546 466,49	1 431 744,14
P	Podatek dochodowy	18	488 765,00	451 104,00
Q	Pozostałe obowiązkowe zmniejszenie zysku (zwiększenia straty)		7 345,00	1 602,00
R	Zyski (straty) mniejszości		184 801,53	16 720,70
S	Zysk (strata) netto (O-P-Q+/-R)		1 865 554,96	962 317,44

Polskie Towarzystwo
Wspierania Przedsiębiorczości SA
GŁÓWNY KSIĘGOWY
Renate Wieradzki

POLSKIE TOWARZYSTWO
WSPIERANIA PRZEDSIĘBIORCZOŚCI SA
40-114 Katowice, Piotra Ściegiennego 3
tel./fax 32 209 13 03
NIP 951-21-99-882

PREZES ZARZĄDU
Wojciech Kuśpik

Zestawienie zmian w skonsolidowanym kapitale własnym

Lp.	Tytuł	1.01.-31.12.2015 r.	1.01.-31.12.2014 r.
I.	Kapitał (fundusz) własny na początek okresu (BO)	10 862 016,77	10 130 208,24
-	korekty błędów		0,00
-	zmiany przyjętych zasad (polityki) rachunkowości		0,00
I.a.	Kapitał (fundusz) własny na początek okresu (BO), po korektach	10 862 016,77	10 130 208,24
1	Kapitał (fundusz) podstawowy na początek okresu	902 943,00	902 943,00
1.1.	Zmiany kapitału (funduszu) podstawowego	0,00	0,00
a	zwiększenie - emisja akcji	0,00	0,00
b	zmniejszenie (z tytułu)	0,00	0,00
-	umorzenie udziałów (akcji)	0,00	0,00
-	obniżenie kapitału podstawowego Jednostki dominującej celem pokrycia strat z lat ubiegłych	0,00	0,00
1.2.	Kapitał (fundusz) podstawowy na koniec okresu	902 943,00	902 943,00
2	Kapitał rezerwowy na skup akcji do umorzenia	0,00	0,00
2.1.	Zmiana kapitału rezerwowego na skup akcji do umorzenia	0,00	0,00
a	zwiększenie	971 454,00	0,00
b	zmniejszenie	0,00	0,00
2.2.	Należne wpłaty na kapitał podstawowy na koniec okresu	971 454,00	0,00
3	Udziały (akcje) własne na początek okresu	-1 904,00	0,00
a	zwiększenie	-879 050,75	-1 904,00
b	zmniejszenie	0,00	0,00
3.1.	Udziały (akcje) własne na koniec okresu	-880 954,75	-1 904,00
4	Kapitał (fundusz) zapasowy na początek okresu	8 798 018,47	6 648 138,07
4.1.	Zmiany kapitału (funduszu) zapasowego	-1 380 801,87	2 149 880,40
-	przeniesienie zysku	0,00	2 149 880,40
-	rozliczenie straty z lat ubiegłych na kapitał zapasowy	186 330,51	0,00
-	agio (nadwyżka wart.emisyjnej akcji nad wart.nominalną Trigon)	0,00	0,00
-	przeniesienie na kapitał rezerwowy	-971 454,00	0,00
-	wypłata dywidendy	-595 678,38	0,00
-	korekty konsolidacyjnej	0,00	0,00
4.2.	Stan kapitału (funduszu) zapasowego na koniec okresu	7 417 216,60	8 798 018,47
5	Kapitał (fundusz) z aktualizacji wyceny na początek okresu	0,00	0,00
-	zmiany przyjętych zasad (polityki) rachunkowości	0,00	0,00
-	...		
5.2.	Kapitał (fundusz) z aktualizacji wyceny na koniec okresu	0,00	0,00
6	Pozostałe kapitały (fundusze) rezerwowe na początek okresu	200 641,86	200 641,86
6.1.	Zmiany pozostałych kapitałów (funduszy) rezerwowych	0,00	0,00
a	zwiększenie (z tytułu)	0,00	0,00
-	korekta kapitału rezerwowego CKL ze względu na zmianę metody konsolidacji	0,00	0,00
b	zmniejszenie - rozliczenie funduszu motywacyjnego	0,00	0,00
-	przeniesienie kapitału rezerwowego - odwrócenie wpl.na kapitał podst.	-450 000,00	0,00
6.2.	Pozostałe kapitały (fundusze) rezerwowe na koniec okresu	650 641,86	200 641,86
7	Różnice kursowe z przeliczenia	0,00	0,00
8	Zysk (strata) z lat ubiegłych na początek okresu	0,00	812 365,09
8.1.	Zysk z lat ubiegłych na początek okresu	0,00	812 365,09
-	...		
8.2.	Zysk z lat ubiegłych na początek okresu, po korektach	0,00	0,00
-	podział zysku z lat ubiegłych	0,00	0,00
b	zmniejszenie (z tytułu)	0,00	0,00
-	podział zysku z konsolidacji za 2012 na kapitał zapasowy	0,00	0,00
-	podział zysku Jednostki dominującej za 2009 - na pokrycie strat z lat ubiegłych	0,00	0,00
-	podział zysku Jednostki dominującej za 2009 - na kapitał rezerwowy w związku z umorzeniem akcji własnych 79400 szt.	0,00	0,00
-	podział zysku Jednostki dominującej za 2009 - na dywidendę	0,00	0,00
-	podział zysku Jednostki dominującej za 2010 na kapitał zapasowy	0,00	0,00
-	podział zysku Jednostki dominującej za 2010 na kapitał rezerwowy (wykup akcji własnych do programu motywacyjnego)	0,00	0,00
-	zysk mniejszości		
-	wyeliminowanie korekt konsolidacyjnych z lat poprzednich	0,00	0,00

8.3.	Zysk z lat ubiegłych na koniec okresu	0,00	0,00
8.4.	Strata z lat ubiegłych na początek okresu (-)	0,00	0,00
-	korekty błędów	0,00	0,00
-	zmiany przyjętych zasad (polityki) rachunkowości	0,00	0,00
8.5	Strata z lat ubiegłych na początek okresu, po korektach	0,00	0,00
a	zwiększenie (z tytułu)	0,00	0,00
-	przeniesienia straty z lat ubiegłych do pokrycia	0,00	0,00
-	korekty konsolidacyjne		0,00
b	zmniejszenie (z tytułu)	0,00	0,00
-	podział zysku	0,00	0,00
-	z obniżenia kapitału podstawowego	0,00	0,00
-	korekty konsolidacyjne	0,00	0,00
8.6.	Strata z lat ubiegłych na koniec okresu	0,00	0,00
8.7.	Zysk (strata) z lat ubiegłych na koniec okresu	0,00	0,00
9	Wynik netto	1 865 554,96	962 317,44
a	zysk netto	1 865 554,96	962 317,44
b	strata netto (wielkość ujemna)	0,00	0,00
c	odpisy z zysku (wielkość ujemna)	0,00	0,00
II	Kapitał (fundusz) własny na koniec okresu (BZ)	10 926 855,67	10 862 016,77
	Kapitał (fundusz) własny, po uwzględnieniu proponowanego		
III	podziału zysku (pokrycia straty)	10 926 855,67	10 862 016,77

Polskie Towarzystwo
Wspierania Przedsiębiorczości S/A
GŁÓWNY KSIĘGOWY

Renata Nieradzik

PREZESZARZADU

Wojciech Kulpiak

POLSKIE TOWARZYSTWO
WSPIERANIA PRZEDSIĘBIORCZOŚCI SA
40-114 Katowice, Piotra Ściegiennego 3
tel./fax 32 209 13 03
NIP 954-21-99-882

Skonsolidowany rachunek przepływów pieniężnych za okres od 1.01. do 31.12.2015 r.
metoda pośrednia

Lp.	Tytuł	1.01.-31.12.2015 r.	1.01.-31.12.2014 r.
A	Przepływy środków pieniężnych z działalności operacyjnej		
I	Zysk (strata) netto	1 865 554,96	962 317,44
II	Korekty razem	781 160,71	1 207 158,06
1	Zyski (straty) mniejszości	184 801,53	16 720,70
2	Zysk (strata) z udziałów (akcji) w jednostkach wycenianych metodą praw własności	0,00	0,00
3	Amortyzacja	657 841,68	567 591,25
4	Odpisy wartości firmy	320 013,07	309 393,83
5	Odpisy ujemnej wartości firmy	0,00	0,00
6	Zyski (straty) z tytułu różnic kursowych	0,00	0,00
7	Odsetki i udziały w zyskach (dywidendy)	-86 228,92	-165 507,21
8	Zysk (strata) z działalności inwestycyjnej	4 000,00	0,00
9	Zmiana stanu rezerw	7 345,00	5 829,00
10	Zmiana stanu zapasów	81 175,18	-49 637,56
11	Zmiana stanu należności	376 061,58	-950 285,55
12	Zmiana stanu zobowiązań krótkoterminowych, z wyjątkiem pożyczek i kredytów	-678 653,60	704 694,93
13	Zmiana stanu rozliczeń międzyokresowych	-85 194,81	768 356,67
14	Inne korekty z działalności operacyjnej	0,00	0,00
III	Przeplwy pieniężne netto z działalności operacyjnej (I ± II)	2 646 715,67	2 169 475,50
B	Przeplwy środków pieniężnych z działalności inwestycyjnej		
I	Wpływy	169 313,56	37 813,69
1	Zbycie wartości niematerialnych i prawnych oraz rzeczowych aktywów trwałych	2 725,77	0,00
2	Zbycie inwestycji w nieruchomości oraz wartości niematerialne i prawne	0,00	0,00
3	Z aktywów finansowych, w tym:	166 587,79	37 813,69
a)	w jednostkach wycenianych metodą praw własności	0,00	0,00
b)	w pozostałych jednostkach	166 587,79	37 813,69
-	zbycie aktywów finansowych	0,00	0,00
-	dywidendy i udziały w zyskach	0,00	0,00
-	splata udzielonych pożyczek długoterminowych	0,00	0,00
-	odsetki	81 587,79	37 813,69
-	inne wpływy z aktywów finansowych	85 000,00	0,00
4	Inne wpływy inwestycyjne	0,00	0,00
II	Wydatki	738 783,56	1 135 367,80
1	Nabycie wartości niematerialnych i prawnych oraz rzeczowych aktywów trwałych	653 783,56	1 135 367,80
2	Inwestycje w nieruchomości oraz wartości niematerialne i prawne	0,00	0,00
3	Na aktywa finansowe, w tym:	0,00	0,00
a)	w jednostkach wycenianych metodą praw własności	0,00	0,00
b)	w pozostałych jednostkach	0,00	0,00
-	nabycie aktywów finansowych	85 000,00	0,00
-	udzielone pożyczki długoterminowe	0,00	0,00
4	Dywidendy i inne udziały w zyskach wypłacone udziałowcom (akcjonariuszom) mniejszościowym	0,00	0,00
5	Inne wydatki inwestycyjne	0,00	0,00
III	Przeplwy pieniężne netto z działalności inwestycyjnej (I-II)	-569 470,00	-1 097 554,11
C	Przeplwy środków pieniężnych z działalności finansowej		
I	Wpływy	0,00	1 904,00
1	Wpływy netto z wydania udziałów (emisji akcji) i innych instrumentów kapitałowych oraz dopłat do kapitału	0,00	1 904,00
2	Kredyty i pożyczki	0,00	0,00
3	Emisja dłużnych papierów wartościowych	0,00	0,00
4	Inne wpływy finansowe	0,00	0,00
II	Wydatki	1 528 628,23	46 746,48
1	Nabycie udziałów (akcji) własnych	879 050,75	0,00
2	Dywidendy i inne wypłaty na rzecz właścicieli	595 678,38	0,00
3	Inne niż wypłaty na rzecz właścicieli wydatki z tytułu podziału zysku	0,00	0,00
4	Splaty kredytów i pożyczek	0,00	0,00
5	Wykup dłużnych papierów wartościowych	0,00	0,00
6	Z tytułu innych zobowiązań finansowych	0,00	0,00
7	Płatności zobowiązań z tytułu umów leasingu finansowego	48 684,28	40 601,36
8	Odsetki	5 214,82	6 145,12
9	Inne wydatki finansowe	0,00	0,00
III	Przeplwy pieniężne netto z działalności finansowej (I-II)	-1 528 628,23	-44 842,48
D	Przeplwy pieniężne netto, razem (A.III ± B.III ± C.III)	548 617,44	1 027 078,91
E	Bilansowa zmiana stanu środków pieniężnych, w tym:	548 617,44	1 027 078,91
-	zmiana stanu środków pieniężnych z tytułu różnic kursowych	0,00	0,00
F	Środki pieniężne na początek okresu	8 789 305,13	7 762 226,22
G	Środki pieniężne na koniec okresu (F±D), w tym:	9 337 922,57	8 789 305,13
-	o ograniczonej możliwości dysponowania	0,00	0,00

Polskie Towarzystwo
Wspierania Przedsiębiorczości SA
GŁÓWNY KSIĘGOWY
Renate Maradzik

POLSKIE TOWARZYSTWO
WSPIERANIA PRZEDSIĘBIORCZOŚCI SA
40-114 Katowice, Pjotra Ściegiennego 3
tel. fax 32 209 13 03
Strona 1 z 1
NIP 954-21-99-882

PREZES ZARZĄDU
Wojciech Kuzpik

Nota 1
Zmiany w stanie wartości niematerialnych i prawnych od 1.01.2015 r. do 31.12.2015 r.

Lp.	Tytuł	Koszty zakończonych prac rozwojowych	Wartość firmy	Koncesje i patenty	Inne	Zaliczki	Razem
	Wartość brutto						
1	Bilans otwarcia	0,00	0,00	0,00	3 389 841,63	0,00	3 389 841,63
2	Zwiększenia	0,00	0,00	0,00	332 578,17	0,00	332 578,17
a	nałycie	0,00	0,00	0,00	332 578,17	0,00	332 578,17
b	wytworzenie we własnym zakresie	0,00	0,00	0,00	0,00	0,00	0,00
c	przejęcie	0,00	0,00	0,00	0,00	0,00	0,00
d	przemieszczenie wewnętrzne	0,00	0,00	0,00	0,00	0,00	0,00
e	różnice kursowe z przeliczenia danych spółek zagranicznych	0,00	0,00	0,00	0,00	0,00	0,00
f	inne	0,00	0,00	0,00	0,00	0,00	0,00
3	Zmniejszenia	0,00	0,00	0,00	0,00	0,00	0,00
a	sprzedaż	0,00	0,00	0,00	0,00	0,00	0,00
b	likwidacja	0,00	0,00	0,00	0,00	0,00	0,00
c	inne	0,00	0,00	0,00	0,00	0,00	0,00
4	Bilans zamknięcia	0,00	0,00	0,00	3 702 419,80	0,00	3 702 419,80
	Umorzenie						
5	Bilans otwarcia	0,00	0,00	0,00	2 588 907,44	0,00	2 588 907,44
6	Zwiększenia	0,00	0,00	0,00	671 342,06	0,00	671 342,06
a	amoryzacja za okres	0,00	0,00	0,00	671 342,06	0,00	671 342,06
b	przejęcie	0,00	0,00	0,00	0,00	0,00	0,00
c	różnice kursowe z przeliczenia danych spółek zagranicznych	0,00	0,00	0,00	0,00	0,00	0,00
d	inne	0,00	0,00	0,00	0,00	0,00	0,00
7	Zmniejszenia	0,00	0,00	0,00	0,00	0,00	0,00
a	sprzedaż	0,00	0,00	0,00	0,00	0,00	0,00
b	likwidacja	0,00	0,00	0,00	0,00	0,00	0,00
c	inne	0,00	0,00	0,00	0,00	0,00	0,00
8	Bilans zamknięcia	0,00	0,00	0,00	3 260 249,50	0,00	3 260 249,50
	Odpisy aktualizujące						
9	Bilans otwarcia	0,00	0,00	0,00	0,00	0,00	0,00
a	utworzenie	0,00	0,00	0,00	0,00	0,00	0,00
b	rozwiązanie	0,00	0,00	0,00	0,00	0,00	0,00
c	wykorzystanie	0,00	0,00	0,00	0,00	0,00	0,00
10	Bilans zamknięcia	0,00	0,00	0,00	0,00	0,00	0,00
11	Wartość netto na początek okresu	0,00	0,00	0,00	780 934,19	0,00	780 934,19
12	Wartość netto na koniec okresu	0,00	0,00	0,00	442 170,30	0,00	442 170,30

POLSKIE TOWARZYSTWO
WSPIERANIA PRZEDSIĘBIORCZOŚCI SA
40-114 Katowice, Piotra Ściegiennego 3
tel./fax 32 209 13 03
NIP 954-21-99-882

Polskie Towarzystwo
Wspierania Przedsiębiorczości SpA
GŁÓWNY KSIĘGOWY
Renate Nieradzik

Nota 2

Zmiana stanu wartości firmy jednostek jednostek podporządkowanych

Lp.	Tytuł	Jednostki objęte konsolidacją			Ogółem
		Zależne OnLine	Zależne CKL	Zależne Publikator	
1	Wartość brutto na początek okresu	76 212,00	571 196,29	3 200 190,68	3 847 598,97
2	Zwiększenia ogółem, z tego:	0,00	0,00	0,00	0,00
a	nabycie akcji i udziałów jednostki	0,00	0,00	0,00	0,00
b	zmiana % udziału	0,00	0,00	0,00	0,00
c	zmiana statusu spółki	0,00	0,00	0,00	0,00
d	korekta ceny nabycia	0,00	0,00	0,00	0,00
e	inne	0,00	0,00	0,00	0,00
3	Zmniejszenia ogółem, z tego:	0,00	0,00	0,00	0,00
a	sprzedaż akcji i udziałów	0,00	0,00	0,00	0,00
b	zmiana % udziału	0,00	0,00	0,00	0,00
c	zmiana statusu spółki	0,00	0,00	0,00	0,00
d	korekta ceny nabycia	0,00	0,00	0,00	0,00
e	inne	0,00	0,00	0,00	0,00
4	Wartość brutto na koniec okresu	76 212,00	571 196,29	3 200 190,68	3 847 598,97
5	Odpis na początek okresu	67 320,60	562 363,25	387 190,85	1 016 874,70
6	Odpis za okres (z tytułu)	8 891,40	8 833,04	320 013,07	337 737,51
a	bieżący	8 891,40	8 833,04	320 013,07	337 737,51
b	nieplanowany z tytułu utraty kontroli	0,00	0,00	0,00	0,00
c	inne zwiększenia odpisu	0,00	0,00	0,00	0,00
d	zmniejszenia odpisu	0,00	0,00	0,00	0,00
e	inne zmniejszenia	0,00	0,00	0,00	0,00
7	Odpis na koniec okresu	76 212,00	571 196,29	707 203,92	1 354 612,21
8	Wartość netto na koniec okresu	0,00	0,00	2 492 986,76	2 492 986,76

POLSKIE TOWARZYSTWO
WSPIERANIA PRZEDSIĘBIORCZOŚCI SA
40-114 Katowica, Piotra Ściegiennego 3
tel./fax 32 209 13 03
NIP 654-21-99-882

Polskie Towarzystwo
Wspierania Przedsiębiorczości SA
GŁÓWNY KSIĘGOWY
Renata Nieradzik

Nota 3
Zmiany w stanie środków trwałych od 1.01.2015 r. do 31.12.2015 r.

Lp.	Tytuł	Grunt	Budynki, lokale i obiekty inżynierii lądowej i wodnej	Urządzenia techniczne i maszyny	Środki transportu	Inne środki trwałe	Razem
	Wartość brutto						
1	Bilans otwarcia	0,00	0,00	1 358 697,20	151 454,88	113 339,23	1 623 491,31
2	Zwiększenia	0,00	0,00	217 087,23	73 181,70	3 495,12	293 764,05
a	aktualizacja wyceny	0,00	0,00	0,00	0,00	0,00	0,00
b	przyjęcie ze środków trwałych w budowie	0,00	0,00	0,00	0,00	0,00	0,00
c	zakup środków trwałych	0,00	0,00	217 087,23	73 181,70	3 495,12	293 764,05
d	przejęcie	0,00	0,00	0,00	0,00	0,00	0,00
e	inne	0,00	0,00	0,00	0,00	0,00	0,00
f	różnice kursowe z przeliczenia danych spółek zagranicznych	0,00	0,00	0,00	0,00	0,00	0,00
g	inne	0,00	0,00	0,00	0,00	0,00	0,00
3	Zmniejszenia	0,00	0,00	18 081,47	0,00	0,00	18 081,47
a	aktualizacja wycoty	0,00	0,00	0,00	0,00	0,00	0,00
b	sprzedaż	0,00	0,00	4 193,50	0,00	0,00	4 193,50
c	likwidacja	0,00	0,00	0,00	0,00	0,00	0,00
d	przemieszczenie wewnętrzne	0,00	0,00	0,00	0,00	0,00	0,00
e	różnice kursowe z przeliczenia danych spółek zagranicznych	0,00	0,00	0,00	0,00	0,00	0,00
f	inne	0,00	0,00	13 887,97	0,00	0,00	13 887,97
4	Bilans zamknięcia	0,00	0,00	1 567 702,96	224 636,58	116 834,35	1 899 173,89
	Skumulowana amortyzacja (umorzenie)						
1	Bilans otwarcia	0,00	0,00	1 207 507,32	51 705,19	93 912,57	1 353 125,08
2	Zwiększenia	0,00	0,00	212 209,74	40 846,14	13 443,74	266 499,62
a	amortyzacja za okres	0,00	0,00	212 209,74	40 846,14	13 443,74	266 499,62
b	odpisy aktualizujące	0,00	0,00	0,00	0,00	0,00	0,00
c	różnice kursowe z przeliczenia danych spółek zagranicznych	0,00	0,00	0,00	0,00	0,00	0,00
d	inne	0,00	0,00	0,00	0,00	0,00	0,00
3	Zmniejszenia	0,00	0,00	1 467,73	0,00	0,00	1 467,73
a	sprzedaż	0,00	0,00	1 467,73	0,00	0,00	1 467,73
b	likwidacja	0,00	0,00	0,00	0,00	0,00	0,00
c	nieodpłatne przekazanie	0,00	0,00	0,00	0,00	0,00	0,00
d	pozostałe	0,00	0,00	13 887,97	0,00	0,00	13 887,97
4	Bilans zamknięcia	0,00	0,00	1 404 361,36	92 554,33	107 356,31	1 604 272,00
	Odписы aktualizujące						
5	Bilans otwarcia	0,00	0,00	0,00	0,00	0,00	0,00
a	utworzenie	0,00	0,00	0,00	0,00	0,00	0,00
b	inne	0,00	0,00	0,00	0,00	0,00	0,00
c	rozwiązanie	0,00	0,00	0,00	0,00	0,00	0,00
d	wykorzystanie	0,00	0,00	0,00	0,00	0,00	0,00
6	Bilans zamknięcia	0,00	0,00	0,00	0,00	0,00	0,00
7	Wartość netto na początek okresu	0,00	0,00	151 189,88	99 746,69	19 426,66	270 363,23
8	Wartość netto na koniec okresu	0,00	0,00	153 341,60	132 082,25	9 478,04	294 901,89

POLSKIE TOWARZYSTWO
WSPIERANIA PRZEDSIĘBIORCZOŚCI SA
40-114 Katowice, Piotra Ściegiennego 3
tel./fax 32 209 13 03
NIP 954-21-99-882

Polskie Towarzystwo
Wspierania Przedsiębiorczości SA
GŁÓWNY KSIĘGOWY
Renata Nieradzik

Nota 3 cd.**Wartość gruntów użytkowanych wieczystość**

Lp.	Tytuł	Stan na 31.12.2015 r.	Stan na 31.12.2014 r.
1	wartość gruntów użytkowanych wieczystość	0,00	0,00
	Razem	0,00	0,00

Wartość nieamortyzowanych przez jednostkę środków trwałych, używanych na podstawie umów najmu, dzierżawy lub leasingu

Lp.	Tytuł	Stan na 31.12.2015 r.	Stan na 31.12.2014 r.
1	Środki trwałe używane na podstawie najmu, dzierżawy lub leasingu:	0,00	0,00
a	w tym z tytułu leasingu operacyjnego (wartość zakupu)	0,00	0,00
2	Inne środki trwałe pozabilansowe	0,00	0,00
	Razem	0,00	0,00

Zobowiązania wobec budżetu państwa lub jednostek samorządu terytorialnego z tytułu uzyskania prawa własności budynków i budowli

nie występują

POLSKIE TOWARZYSTWO
WSPIERANIA PRZEDSIĘWZIĘCIA SA
40-114 Katowice, Piotra Ściegiennego 3
tel./fax 32 209 13 03
NIP 954-21-99-882

Polskie Towarzystwo
Wspierania Przedsiębiorczości SA
GŁÓWNY KSIĘGOWY
Renata Wieradzik

Nota 4
Należności długoterminowe

Lp.	Tytuł	Stan na 31.12.2015 r.	Stan na 31.12.2014 r.
1	Należności od jednostek powiązanych, w tym:	0,00	0,00
a	od jednostek zależnych	0,00	0,00
b	od jednostek współzależnych	0,00	0,00
c	od jednostek stowarzyszonych	0,00	0,00
d	od znaczącego inwestora	0,00	0,00
e	od jednostki dominującej	0,00	0,00
2	Należności od pozostałych jednostek z tytułu:	0,00	0,00
-	pozostałe	0,00	0,00
3	Należności długoterminowe brutto	0,00	0,00
a	Odpisy aktualizujące wartość należności (w. ujemna)	0,00	0,00
	Należności długoterminowe netto	0,00	0,00

Zmiana stanu należności długoterminowych

Lp.	Tytuł	1.01-31.12.2015 r.	1.01-31.12.2014 r.
1	Stan na początek okresu	0,00	0,00
2	Zwiększenia	0,00	0,00
a	powstanie należności	0,00	0,00
b	przekwalifikowanie z pozycji krótkoterminowych	0,00	0,00
c	inne	0,00	0,00
3	Zmniejszenia	0,00	0,00
a	splata należności	0,00	0,00
b	spisanie należności	0,00	0,00
c	przekwalifikowanie do pozycji krótkoterminowych	0,00	0,00
d	inne	0,00	0,00
4	Stan na koniec okresu	0,00	0,00

Zmiana stanu odpisów aktualizujących należności długoterminowe

Lp.	Tytuł	1.01-31.12.2015 r.	1.01-31.12.2014 r.
1	Stan na początek okresu	0,00	0,00
2	Zwiększenia	0,00	0,00
a	utworzenie rezerw	0,00	0,00
b	przekwalifikowanie z pozycji krótkoterminowych	0,00	0,00
c	inne	0,00	0,00
3	Zmniejszenia	0,00	0,00
a	rozwiązanie rezerw	0,00	0,00
b	wykorzystanie rezerw	0,00	0,00
c	przekwalifikowanie do pozycji krótkoterminowych	0,00	0,00
d	inne	0,00	0,00
4	Stan na koniec okresu	0,00	0,00

POLSKIE TOWARZYSTWO
WSPIERANIA PRZEDSIĘBIORCZOŚCI SA
40-114 Katowice, Plac Ściegiennego 3
tel./fax 32 209 13 03
NIP 954-21-99-882

Polskie Towarzystwo
Wsparania Przedsiębiorczości SA
GŁÓWNY KSIĘGOWY
Renata Neradzik

Nota 5
Zmiany w stanie inwestycji długoterminowych

Lp.	Tytuł	Nieruchomości	Wartości niematerialne i prawne	Długoterminowe aktywa finansowe	Inne inwestycje długoterminowe	Razem inwestycje długoterminowe
1	Bilans otwarcia, w tym:	0,00	0,00	0,00	0,00	0,00
a	wartość brutto	0,00	0,00	0,00	0,00	0,00
b	odpisy aktualizujące	0,00	0,00	0,00	0,00	0,00
2	Zwiększenia	0,00	0,00	0,00	0,00	0,00
a	zakup	0,00	0,00	0,00	0,00	0,00
b	darowizna	0,00	0,00	0,00	0,00	0,00
c	odwrócenie trwałej utraty wartości	0,00	0,00	0,00	0,00	0,00
d	wycena spółek metodą praw własności	0,00	0,00	0,00	0,00	0,00
e	przekwalifikowanie	0,00	0,00	0,00	0,00	0,00
f	różnice kursowe z przeliczenia danych spółek zagranicznych	0,00	0,00	0,00	0,00	0,00
f	inne	0,00	0,00	0,00	0,00	0,00
3	Zmniejszenia	0,00	0,00	0,00	0,00	0,00
a	sprzedaż	0,00	0,00	0,00	0,00	0,00
b	likwidacja	0,00	0,00	0,00	0,00	0,00
c	trwała utrata wartości	0,00	0,00	0,00	0,00	0,00
d	przekwalifikowanie	0,00	0,00	0,00	0,00	0,00
e	inne	0,00	0,00	0,00	0,00	0,00
f	korekty konsolidacyjne	0,00	0,00	0,00	0,00	0,00
4	Bilans zamknięcia, w tym:	0,00	0,00	0,00	0,00	0,00
a	wartość brutto	0,00	0,00	0,00	0,00	0,00
b	odpisy aktualizujące	0,00	0,00	0,00	0,00	0,00

Długoterminowe aktywa finansowe według stanu na 31.12.2015 r.

Lp.	Tytuł	Wartość brutto	Odписы aktualizujące	Wartość netto
1	W jednostkach zależnych i współzależnych niewycenianych metodą konsolidacji pełnej lub metodą proporcjonalną	0,00	0,00	0,00
a	udziały lub akcje	0,00	0,00	0,00
b	dłużne papiery wartościowe	0,00	0,00	0,00
c	inne papiery wartościowe	0,00	0,00	0,00
d	udzielone pożyczki	0,00	0,00	0,00
e	inne długoterminowe aktywa finansowe	0,00	0,00	0,00
2	W jednostkach zależnych, współzależnych i stowarzyszonych wycenianych metodą praw własności	0,00	0,00	0,00
a	udziały lub akcje	0,00	0,00	0,00
b	dłużne papiery wartościowe	0,00	0,00	0,00
c	inne papiery wartościowe	0,00	0,00	0,00
d	udzielone pożyczki	0,00	0,00	0,00
e	inne długoterminowe aktywa finansowe	0,00	0,00	0,00
3	W pozostałych jednostkach	0,00	0,00	0,00
a	udziały lub akcje	0,00	0,00	0,00
b	dłużne papiery wartościowe	0,00	0,00	0,00
c	inne papiery wartościowe	0,00	0,00	0,00
d	udzielone pożyczki	0,00	0,00	0,00
e	inne długoterminowe aktywa finansowe	0,00	0,00	0,00
	Razem	0,00	0,00	0,00

Zmiany w stanie odpisów aktualizujących inwestycje długoterminowe

Lp.	Tytuł		
1	Stan na początek okresu		
2	Zwiększenia		
a	utworzenie rezerw		
b	przekwalifikowanie z pozycji krótkoterminowych		
c	inne		
3	Zmniejszenia		
a	rozwiązanie rezerw		
b	wykorzystanie rezerw		
c	przekwalifikowanie do pozycji krótkoterminowych		
d	inne		
4	Stan na koniec okresu		

Polskie Towarzystwo
Wspierania Przedsiębiorczości SA
GŁÓWNY KSIĘGOWY
Renata Meradzik

POLSKIE TOWARZYSTWO
WSPIERANIA PRZEDSIĘBIORCZOŚCI SA
40-114 Katowice, Piotra Ściegiennego 3
tel./fax 32 209 13 03
NIP 954-21-99-882

Nota 5 cd.

Udziały i akcje w jednostkach podporządkowanych według stanu na 31.12.2015 r.

Lp.	Nazwa i siedziba Jednostki	Wartość wg cen nabycia udziałów/akcji	Trwała strata wartości	Wartość bilansowa udziałów/akcji	Metoda konsolidacji	% udziału w kapitale Jednostki	% głosów w organie stanowiącym Spółkę	Zysk/strata netto Spółki za ostatni rok obrotowy (dane wspólne za 2015 rok)
1	PTWP Online Sp. z o.o.	7 076 212,00	0,00	7 076 212,00	pełna	70,00%	70,00%	430 068,73
2	Centrum Kreowania Liderów Sp. z o.o.	495 982,00	0,00	495 982,00	pełna	49,18%	49,18%	-56 527,53
3	Publikator Sp. z o.o.	3 556 530,03	0,00	3 556 530,03	pełna	100,00%	100,00%	-83 124,69
4	Publikator.pl sp. z o.o.	4 000,00	0,00	4 000,00	pełna	100,00%	100,00%	-36 188,40
5	PTWP-Event Center Sp. z o.o.	5 000,00	0,00	5 000,00	pełna	100,00%	100,00%	-18 996,00
	Razem	11 137 724,03	0,00	11 137 724,03	X	X	X	X

Dominację PTWP S.A. w stosunku do spółki CKL S.A. wyznacza kryterium kierowania polityką finansową i operacyjną tej jednostki oraz decydującego wpływu na działalność tej spółki, która wynika z faktu, iż zgodnie z § 12 ust. 1 i 2. Statutu Centrum Kreowania Liderów S.A. zarząd tej spółki składa się z dwóch członków - Prezesa i Wiceprezesa, przy czym Prezes Zarządu jest powoływany i odwoływany przez Emitenta, a Wiceprezes Zarządu jest powoływany i odwoływany przez akcjonariusza Dowództwo Gospodarcze DGA S.A., zgodnie natomiast z § 13 ust. 2. Statutu spółki Centrum Kreowania Liderów S.A. w przypadku gdy nie uda się wypracować wspólnej decyzji rozstrzyga głos Prezesa Zarządu. Członkowie Zarządu Centrum Kreowania Liderów S.A. mogą reprezentować spółkę jednoosobowo - Wiceprezes nie ma więc de facto i de iure żadnej możliwości ograniczenia samodzielności Prezesa Zarządu powoływane przez Emitenta, a co za tym idzie to po stronie Prezesa Zarządu leży głos decydujący w sprawach polityki finansowej i operacyjnej tej spółki).

POLSKIE TOWARZYSTWO
WSPIERANIA PRZEDSIĘBIORCZOŚCI SA
40-114 Kalowice, Piotra Ściegiennego 3
tel./fax 32 209 13 03
Nr 954-21-99-882

Polskie Towarzystwo
Wspierania Przedsiębiorczości S/
GŁÓWNY KSIĘGOWY
Renata Nieradzik

Nota 6
Zmiany w stanie odpisów aktualizujących zapasy

Lp.	Tytuł	1,01-31.12.2015 r.	1,01-31.12.2014 r.
1	Stan na początek okresu	0,00	0,00
2	Zwiększenia	0,00	0,00
a	dodatkowe odpisy	0,00	0,00
b	inne	0,00	0,00
3	Zmniejszenia	0,00	0,00
a	rozwiązanie odpisów aktualizujących	0,00	0,00
b	wykorzystanie odpisów aktualizujących	0,00	0,00
c	inne	0,00	0,00
4	Stan na koniec okresu	0,00	0,00

Nota 7
Zmiany w stanie odpisów aktualizujących należności krótkoterminowe

Lp.	Tytuł	Odpisy aktualizujące należności z tytułu dostaw i usług	Odpisy aktualizujące należności pozostałe	w tym od jednostek powiązanych	Razem odpisy aktualizujące należności krótkoterminowe
1	Bilans otwarcia	1 097 237,33	0,00	0,00	1 097 237,33
2	Zwiększenia	88 589,48	0,00	0,00	88 589,48
a	odpisy aktualizujące	88 589,48	0,00	0,00	88 589,48
b	przesunięcia między należnościami	0,00	0,00	0,00	0,00
c	inne	0,00	0,00	0,00	0,00
3	Zmniejszenia	21 761,66	0,00	0,00	21 761,66
a	rozwiązanie odpisów aktualizujących	21 761,66	0,00	0,00	21 761,66
b	wykorzystanie odpisów aktualizujących	0,00	0,00	0,00	0,00
c	przesunięcia między należnościami	0,00	0,00	0,00	0,00
4	Bilans zamknięcia	1 164 065,13	0,00	0,00	1 164 065,13

POLSKIE TOWARZYSTWO
WSPIERANIA PRZEDSIĘBIORCZOŚCI SA
40-114 Katowice, Piotra Ściegiennego 3
tel./fax 32 209 13 03
NIP 954-21-99-882

Polskie Towarzystwo
Wsperania Przedsiębiorczości SA
GŁÓWNY KSIĘGOWY
Renata Neradzik

Nota 8**Krótkoterminowe aktywa finansowe według stanu na 31.12.2015 r.**

Lp.	Tytuł	Wartość brutto	Odpisy aktualizujące	Wartość netto
1	w jednostkach zależnych i współzależnych	0,00	0,00	0,00
a	udziały lub akcje	0,00	0,00	0,00
b	dlużne papiery wartościowe	0,00	0,00	0,00
c	inne papiery wartościowe	0,00	0,00	0,00
d	udzielone pożyczki	0,00	0,00	0,00
e	inne długoterminowe aktywa finansowe	0,00	0,00	0,00
2	w jednostkach stowarzyszonych	0,00	0,00	0,00
a	udziały lub akcje	0,00	0,00	0,00
b	dlużne papiery wartościowe	0,00	0,00	0,00
c	inne papiery wartościowe	0,00	0,00	0,00
d	udzielone pożyczki	0,00	0,00	0,00
e	inne długoterminowe aktywa finansowe	0,00	0,00	0,00
3	W pozostałych jednostkach	1 267 976,36	0,00	1 267 976,36
a	udziały lub akcje	0,00	0,00	0,00
b	dlużne papiery wartościowe	0,00	0,00	0,00
c	inne papiery wartościowe	0,00	0,00	0,00
d	udzielone pożyczki	1 267 976,36	0,00	1 267 976,36
e	inne długoterminowe aktywa finansowe	0,00	0,00	0,00
	Razem	1 267 976,36	0,00	1 267 976,36

POLSKIE TOWARZYSTWO
 WSPIERANIA PRZEDSIĘBIORCZOŚCI SA
 40-114 Katowice, Piotra Ściegiennego 3
 tel./fax 32 209 13 03
 NIP 954-21-99-882

Polskie Towarzystwo
 Wspierania Przedsiębiorczości SA
 GŁÓWNY KSIĘGOWY
 Renata Meradzik

Nota 9**Krótkoterminowe rozliczenia międzyokresowe**

Lp.	Tytuł	Stan na	Stan na
		31.12.2015 r.	31.12.2014 r.
a	ubezpieczenia	34 164,90	24 071,28
b	prenumerata, domeny	22 187,51	10 927,27
c	reklama	237,16	0,00
d	pozostałe	5 275,00	18 692,04
e	Podatek VAT naliczony	1 116 108,08	48 332,23
f	Usługi w drodze	202 334,59	29 624,89
g	inne leasing	23 770,44	35 570,23
Razem		404 077,68	167 217,94

Nota 10**Dane o strukturze własności kapitału podstawowego****Struktura własnościowa kapitału i procent posiadanych akcji (udziałów)**

Lp.	Akcjonariusz / Udziałowiec	Liczba akcji (udziałów)	Wartość akcji/ udziałów	Udział % w kapitale zakładowym	Udział % w liczbie głosów
1	Wojciech Kuśpik	919206	459 603,00	50,90%	50,90%
2	Inventum 20 FIZ AN	277682	138 841,00	15,38%	15,38%
3	DGA S.A.	128000	64 000,00	7,09%	7,09%
4	BPH FIO Parasolowy	97473	48 738,50	5,40%	5,40%
5	Lech Gryko	95706	47 853,00	5,30%	5,30%
6	Pozostali	287819	143 909,50	15,93%	15,93%
	Razem	1805886	902 943,00	100%	100%

Propozycja podziału zysku lub pokrycia straty za rok obrotowy

	w tys. zł
ZYSK / STRATA NETTO	1 865 554,96
Kapitał zapasowy (+/-)	68 012,28
Zakładowy Fundusz Świadczeń Socjalnych	0,00
Kapitał rezerwowy	1 299 687,46
Fundusz Załogi	0,00
Dywidenda dla właściciela	497 855,18
Odpisy z zysku w trakcie roku obrotowego	0,00
Nagrody dla pracowników	0,00
Nie dokonywanie podziału zysku	0,02

Spółka z zysku za 2014 rok utworzyła kapitał rezerwowy na skup akcji własnych w wysokości 971.454,00 zł. Dnia 30.06.15 nastąpił skup akcji własnych na podstawie Uchwały Nr 17 Zwyczajnego Walnego Zgromadzenia - nabycie nastąpiło po cenie 11,65 zł za jedną akcję, łącznie w ramach realizacji skupu akcji własnych Spółka nabyła 75.455 akcji własnych, które stanowiły 4,18% kapitału zakładowego o wartości 846.384,15 zł.

Polskie Towarzystwo
Wspierania Przedsiębiorczości SA
GŁÓWNY KASJER
Rena Nieradzik

POLSKIE TOWARZYSTWO
WSPIERANIA PRZEDSIĘBIORCZOŚCI SA
40-114 Katowice, Piotra Ściegliennego 3
tel./fax 32 209 13 03
NIP 954-21-99-882

Nota 11**Zmiana stanu kapitałów udziałowców mniejszościowych**

Lp.	Tytuł	1.01-31.12.2015 r.	1.01-31.12.2014 r.
1	Stan na początek okresu	2 857 438,07	2 924 717,38
2	Zwiększenia	208 685,42	-87 279,31
-	kapitały mniejszości	208 685,42	-87 279,31
3	Zmniejszenia	0,00	0,00
-	kapitały mniejszości	0,00	0,00
4	Stan na koniec okresu	3 066 123,49	2 857 438,07

Nota 12**Ujemna wartość firmy jednostek podporządkowanych**

Lp.	Tytuł	Stan na 31.12.2015 r.	Stan na 31.12.2014 r.
1	Ujemna wartość firmy - jednostki zależne	0	0
2	Ujemna wartość firmy - jednostki stowarzyszone	0	0
3	Ujemna wartość firmy - jednostki współzależne	0	0
Stan na koniec okresu		0	0

Zmiana stanu ujemnej wartości firmy jednostek podporządkowanych

Lp.	Tytuł	Jednostki objęte konsolidacją		Ogółem
		Zależne	Współzależne	
1	Wartość brutto na początek okresu	0,00	0,00	0,00
2	Zwiększenia ogółem, z tego:	0,00	0,00	0,00
a	nabycie akcji i udziałów jednostki	0,00	0,00	0,00
b	zmiana % udziału	0,00	0,00	0,00
c	zmiana statusu spółki	0,00	0,00	0,00
d	korekta ceny nabycia	0,00	0,00	0,00
e	inne	0,00	0,00	0,00
3	Zmniejszenia ogółem, z tego:	0,00	0,00	0,00
a	sprzedaż akcji i udziałów	0,00	0,00	0,00
b	zmiana % udziału	0,00	0,00	0,00
c	zmiana statusu spółki	0,00	0,00	0,00
d	korekta ceny nabycia	0,00	0,00	0,00
e	inne	0,00	0,00	0,00
4	Wartość brutto na koniec okresu	0,00	0,00	0,00
5	Odpis na początek okresu	0,00	0,00	0,00
6	Odpis za okres (z tytułu)	0,00	0,00	0,00
a	bieżący	0,00	0,00	0,00
b	nieplanowany z tytułu utraty kontroli	0,00	0,00	0,00
c	inne zwiększenia odpisu	0,00	0,00	0,00
d	zmniejszenia odpisu	0,00	0,00	0,00
e	inne zmniejszenia	0,00	0,00	0,00
7	Odpis na koniec okresu	0,00	0,00	0,00
8	Wartość netto na koniec okresu	0,00	0,00	0,00

POLSKIE TOWARZYSTWO
WSPIERANIA PRZEDSIĘBIORCZOŚCI SA
40-114 Katowice, Piotra Ściegiennego 3
tel./fax 32 209 13 03
NIP 954-21-99-882

Polskie Towarzystwo
Wspierania Przedsiębiorczości SA
GŁÓWNY KSIĘGOWY
Renata Wieradzik

Nota 13
Rezerwy

Lp.	Tytuł	Stan na	
		31.12.2015 r.	31.12.2014 r.
1	Rezerwa z tytułu odroczonego podatku	15 006,00	7 173,00
2	Rezerwa na świadczenia emerytalne i podobne	0,00	0,00
3	Pozostałe rezerwy	0,00	0,00
Razem		15 006,00	7 173,00

Zmiana stanu rezerw

Lp.	Tytuł	1.01-31.12.2015 r.		1.01-31.12.2014 r.	
1	Bilans otwarcia	7 173,00	1 344,00		
2	Zwiększenia:	7 833,00	5 829,00		
a	utworzenie rezerw	7 833,00	5 829,00		
b	różnice kursowe z przeliczenia danych spółek zagranicznych	0,00	0,00		
c	inne	0,00	0,00		
3	Zmniejszenia	0,00	0,00		
a	rozwiązanie rezerwy	0,00	0,00		
b	wykorzystanie rezerwy	0,00	0,00		
4	Bilans zamknięcia, w tym:	15 006,00	7 173,00		
a	część długoterminowa	0,00	0,00		
b	część krótkoterminowa	15 006,00	7 173,00		

POLSKIE TOWARZYSTWO
WSPIERANIA PRZEDSIĘBIORCZOŚCI SA
40-114 Katowice, Piotra Ściegiennego 3
tel./fax 32 209 13 03
NIP 954-21-99-882

Polskie Towarzystwo
Wspierania Przedsiębiorczości SA
GŁÓWNY KSIĘGOWY
Renata Nieradzik

Nota 14
Zobowiązania długoterminowe

Lp.	Tytuł	Stan na	Stan na
		31.12.2015 r.	31.12.2014 r.
1	Wobec jednostek powiązanych	0,00	0,00
a	kredyty i pożyczki	0,00	0,00
b	z tytułu emisji dłużnych papierów wartościowych	0,00	0,00
c	inne zobowiązania finansowe, w tym	0,00	0,00
	- z tytułu leasingu finansowego	0,00	0,00
d	inne	0,00	0,00
2	Wobec pozostałych jednostek	77 764,05	71 004,83
a	kredyty i pożyczki	0,00	0,00
b	z tytułu emisji dłużnych papierów wartościowych	0,00	0,00
c	inne zobowiązania finansowe, w tym	0,00	0,00
	- z tytułu leasingu finansowego	0,00	0,00
d	inne zobowiązania finansowe	77 764,05	71 004,83
	Razem	77 764,05	71 004,83

Zobowiązania długoterminowe, o pozostałym od dnia bilansowego okresie spłaty

Lp.	Tytuł	Stan na	Stan na
		31.12.2015 r.	31.12.2014 r.
1	powyżej 1 roku do 3 lat	77 764,05	71 004,83
2	powyżej 3 do 5 lat	0,00	0,00
3	powyżej 5 lat	0,00	0,00
	Razem	77 764,05	71 004,83

POLSKIE TOWARZYSTWO
WSPIERANIA PRZEDSIĘBIORCZOŚCI SA
40-114 Katowice, Piotra Ściegiennego 3
tel./fax 32 209 13 03
NIP 954-21-99-882

Polskie Towarzystwo
Wsparania Przedsiębiorczości SA
GŁÓWNY KSIĘGOWY
Renata Meradzik

Nota 14 cd.**Wykaz grup zobowiązań zabezpieczonych na majątku Spółek Grupy (ze wskazaniem jego rodzaju)**

Brak zobowiązań zabezpieczonych na majątku Spółek Grupy

Zobowiązania warunkowe

Lp.	Zobowiązania z tytułu:	Stan na 31.12.2015 r.	Stan na 31.12.2014 r.
1	gwarancji	0,00	0,00
2	poręczeń	0,00	0,00
3	weksli	0,00	0,00
4	zastaw na udziałach	0,00	0,00
5	inne	0,00	0,00
	Razem	0,00	0,00

POLSKIE TOWARZYSTWO
WSPIERANIA PRZEDSIĘBIORCZOŚCI SA
40-114 Katowice, Piotra Ściegiennego 3
tel./fax 32 209 13 03
NIP 954-21-99-882

Polskie Towarzystwo
Wspierania Przedsiębiorczości SA
GŁÓWNY KSIĘGOWY
Renata Mieradzik

Nota 15
Inne rozliczenia międzyokresowe

Lp.	Tytuł	Stan na	Stan na
		31.12.2015 r.	31.12.2014 r.
1	Długoterminowe	526 199,14	369 366,12
-	Otrzymane przedpłaty	2 701,92	2 542,66
-	środki pieniężne otrzymane z Parp	523 497,22	366 823,46
-		0,00	0,00
2	Krótkoterminowe	638 972,00	644 140,09
-	Otrzymane przedpłaty	568 049,40	634 122,55
-	zaliczka dotacji UE	70 922,60	10 017,54
-	różnica wyceny aportów	0,00	0,00
-	pozostałe	0,00	0,00
	Razem	1 165 171,14	1 013 506,21

POLSKIE TOWARZYSTWO
 WSPIERANIA PRZEDSIĘBIORCZOŚCI SA
 40-114 Katowice, Piotra Ściegiennego 3
 tel./fax 32 209 13 03
 NIP 954-21-99-682

Polskie Towarzystwo
 Wspierania Przedsiębiorczości SA
 GŁÓWNY KSIĘGOWY
Renata Mieradzik

Nota 16**Przychody netto ze sprzedaży produktów, towarów i materiałów - struktura rzeczowa**

Lp.	Tytuł	1.01-31.12.2015 r.	1.01-31.12.2014 r.
1	Przychody netto ze sprzedaży produktów	35 124 327,81	32 490 261,11
2	Przychody netto ze sprzedaży towarów i materiałów	115 280,38	288 599,70
	Razem	35 239 608,19	32 778 860,81

Przychody netto ze sprzedaży produktów, towarów i materiałów - struktura terytorialna

Lp.	Tytuł	1.01-31.12.2015 r.	1.01-31.12.2014 r.
1	Sprzedaż dla odbiorców krajowych	34 114 508,19	31 678 923,25
2	Sprzedaż eksportowa	1 125 100,00	1 099 937,56
	Razem	35 239 608,19	32 778 860,81

Nota 17**Wynik zdarzeń nadzwyczajnych**

Zarówno w roku 2014 jak i 2015 zyski i straty nadzwyczajne nie wystąpiły.

POLSKIE TOWARZYSTWO
WSPIERANIA PRZEDSIĘBIORCZOŚCI SA
40-114 Katowice, Piotra Ściegłennego 3
tel./fax 32 209 13 03
NIP 954-21-99-882

Polskie Towarzystwo
Wspierania Przedsiębiorczości SA
GŁÓWNY KSIĘGOWY
Renate Niedziak

Nota 18

Podatek dochodowy

Lp.	Tytuł	1.01-31.12.2015 r.
1	Zysk (strata) brutto	2 557 085,73
2	Koszty nie uznane za koszty uzyskania przychodu	744 689,12
	Umowy Zlecenia nie wypłacone	396 275,00
	Umowy Zlecenia z poprzedniego roku wypłacone	-350 487,67
	Naliczenie składek pfron	115 301,00
	Naliczone nie zapłacone odsetki	0,00
	Amortyzacja nie stanowiąca kosztów uzyskania przychodów	328 790,67
	Amortyzacja bilansowa leasing nie st.kup	40 846,14
	Różnica pomiędzy amortyzacją podatkową a bilansową st.kup	0,00
	Zapłacone raty leasingowe	-41 099,74
	Odsetki budżetowe	1 953,18
	Odpisy aktualizujące należności	79 733,46
	Odpisy aktualizujące pozostałe	38 002,25
	Koszty post.spornego od zobowiązań	0,00
	Pozost.k-ty operacyjne nie stanowiące kosztu uzyskania przychodu	9 782,30
	Składki członkowskie	12 627,00
	Koszty reprezentacji i reklamy	71 166,29
	Ubezpieczenie sam.śl.pow.20tys.euro	2 050,37
	Darowizny nie st.kup odliczane od podatku	29 500,00
	Odpisy pozostałe	0,00
	Koszty dot.podniesienia kapitału zakładowego	0,00
	ZFŚS nie wpłacony	0,00
	Nierozliczne koszty delegacji służbowych	12 581,41
	Koszty delegacji służbowych z poprzedniego roku wypłacone	-19 789,02
	Wynagrodzenia pracowników niewypłacone	0,00
	Wynagrodzenia z poprzedniego roku wypłacone	0,00
	Narzut składek Żus niezapłacone	76 227,48
	Narzut składek Żus z poprzedniego roku rozliczone	-69 783,39
	Inne	11 012,39
3	Koszty podatkowe nie zaliczone do kosztów rachunkowych	0,00
	zapłacone odsetki	0,00
	pozostałe	0,00
4	Przychody nie będące przychodami do opodatkowania (ze znakiem ujemnym)	(83 195,97)
	wartość firmy	22 103,04
	naliczone lecz niezapłacone odsetki	(105 720,25)
	przychody bilansowe - dotacja UE	(23 315,04)
	rozwiązane odp. aktual., które nie st.kup k-to 780-5	0,00
	odsetki naliczone w latach poprzednich zapłacone	23 736,28
5	Przychody podatkowe nie zaliczone do księgowych	0,00
	odsetki uzyskane	0,00
6	Inne zmiany podstawy opodatkowania	29 500,00
	Odlczenia od dochodu	29 500,00
7	Wynik podatkowy	
	PTWP S.A.	2 572 446,00
	PTWP - OnLine Sp. z o.o.	683 521,29
	CKL S.A.	-51 083,52
	Publikator Sp. z o.o.	-20 583,84
	Publikator.pl Sp. z o.o.	-36 188,40
	PTWP-Event Center Sp.z o.o.	0,00
8	Podstawa opodatkowania podatkiem dochodowym	2 572 446,00
9	Podatek dochodowy	488 765,00
	CKL S.A.	0,00
	PTWP S.A.	488 765,00
10	Odlczenia od podatku	0,00
11	Przyписы kontroli skarbowych	0,00
12	Razem podatek dochodowy	488 765,00
13	Zmiana aktywu z tytułu podatku odroczonego	(488,00)
14	Zmiana rezerwy z tytułu podatku odroczonego	7 833,00
15	Razem obciążenie z tytułu podatku dochodowego	486 110,00

Polskie Towarzystwo
Wspierania Przedsiębiorczości SA
GŁÓWNY KSIĘGOWY
Renata Nieradzik

POLSKIE TOWARZYSTWO
WSPIERANIA PRZEDSIĘBIORCZOŚCI SA
40-114 Katowice, Piotra Ściegiennego 3
tel./fax 32 209 13 03
NIP 954-21-99-882

Nota 19
Odpisy aktualizujące wartość aktywów

Lp.	Rodzaj aktywów	Kwota odpisu dokonane bądź odwrócone w roku obrotowym 2015	Przyszły dokonania odpisu bądź jego odwrócenia	Łączna kwota odpisu aktualizującego na dzień 31.12.2015 r.
1	Wartości niematerialne i prawne	0,00	0,00	0,00
2	Środki trwałe	0,00	0,00	0,00
3	Środki trwałe w budowie i zaliczki na środki trwałe	0,00	0,00	0,00
4	Inwestycje długoterminowe	0,00	0,00	0,00
5	Zapasy	0,00	0,00	0,00
6	Należności	88 589,46	0,00	88 589,46
7	Należności inne	0,00	0,00	0,00
8	Krótkoterminowe aktywa finansowe	0,00	0,00	0,00
	Razem	88 589,46	0,00	88 589,46

Nota 20
Informacje o przychodach, kosztach i wynikach działalności zaniechanej w roku obrotowym lub przewidzianej do zaniechania w roku następnym

Nie przewiduje się i nie zaniechano żadnej działalności w roku bieżącym i następnym.

Nota 21
Koszt wytworzenia środków trwałych w budowie, środki trwałe na własne potrzeby

W 2015 roku nie poniesiono nakładów na wytworzenie środków trwałych

Nota 22
Nakłady na niefinansowe aktywa

Lp.	Rodzaj aktywów	poniesione w bieżącym okresie	planowane do poniesienia w kolejnym roku
1	Nakłady na niefinansowe aktywa trwałe	626 342,22	500 000,00
2	w tym na ochronę środowiska	0,00	0,00
	Razem	626 342,22	500 000,00

Nota 23
Informacje o przeciętnym w roku obrotowym zatrudnieniu z podziałem na grupy zawodowe

Lp.	Zatrudnienie	w 2015 roku	w 2014 roku
a	Zarząd i administracja	11,0	16,0
b	Dziennikarze	71,80	87,80
c	Graficy	15,00	11,00
d	Pozostali pracownicy	54,42	47,83
	Razem	152,22	162,71

Polskie Towarzystwo
Wspierania Przedsiębiorczości SA
GŁÓWNY KSIĘGOWY
Renata Nofańczak

POLSKIE TOWARZYSTWO
WSPIERANIA PRZEDSIĘBIORCZOŚCI SA
40-114 Katowice, Placra Ściegiennego 3
tel./fax 32 209 13 03
NIP 954-21-99-882

Nota 24

Objaśnienia do rachunku przepływów pieniężnych

Objaśnienie struktury środków pieniężnych przyjętych do rachunku przepływów pieniężnych, jeśli różni się ona od ich struktury przyjętej do bilansu. W szczególności należy podać wartości przyjęte za ekwiwalenty środków pieniężnych.

Lp.	Tytuł	1.01.-31.12.2015r.	1.01.-31.12.2014r.
Środki pieniężne wynikające z bilansu			
		9 337 922,53	8 789 305,13
1	Środki pieniężne w kasie i na rachunkach bankowych	3 933 281,40	2 877 148,47
2	Lokaty bankowe	0,00	0,00
3	Inne środki pieniężne	5 404 641,13	5 912 156,66
Środki pieniężne wynikające z rachunku przepływów pieniężnych			
		0,00	0,00
W tym:			
1	różnice kursowe	0,00	0,00

Wyjaśnienie przyczyn znaczących różnic pomiędzy zmianami stanu niektórych pozycji w bilansie oraz zmianami tych samych pozycji wykazanymi w rachunku przepływów pieniężnych

Lp.	Tytuł	1.01.-31.12.2015r.	1.01.-31.12.2014r.
1.	Zyski (straty) z tytułu różnic kursowych wykazane w rachunku przepływów pieniężnych wynikają z następujących pozycji:	0,00	0,00
	- zrealizowane różnice kursowe	0,00	0,00
	- niezrealizowane różnice kursowe	0,00	0,00
2	Odsetki i udziały w zyskach (dywidendy) składają się z:	0,00	0,00
	- odsetki zapłacone od kredytów	0,00	0,00
	- otrzymane dywidendy w kwocie brutto	0,00	0,00
	- odsetki otrzymane	0,00	0,00
	- odsetki i prowizje z tyt. leasingu finansowego	0,00	0,00
3	Zysk (strata) z działalności inwestycyjnej wynika z:	0,00	0,00
	- wynik na sprzedaży niefinansowych aktywów trwałych	0,00	0,00
	- zysk ze zbycia inwestycji długo- i krótkoterminowych	0,00	0,00
	- strata na likwidacji składników działalności inwestycyjnej	0,00	0,00
	- odpis korygujący wartość krótkoterminowych aktywów finansowych	0,00	0,00
	- strata poniesiona na instrumentach finansowych	0,00	0,00
4	Zmiana należności wynika z następujących pozycji:	376 061,58	-950 285,55
	- zmiana stanu należności krótkoterminowych wynikająca z bilansu	376 061,58	-950 285,55
	- zmiana stanu należności długoterminowych wynikająca z bilansu	0,00	0,00
	- wyłączenie przepływów środków pieniężnych z działalności finansowej	0,00	0,00
5	Zmiana stanu zobowiązań krótkoterminowych, z wyjątkiem pożyczek i kredytów, wynika z następujących pozycji:	-678 653,60	704 694,93
	- zmiana stanu zobowiązań krótkoterminowych	-678 653,60	704 694,93
	- zmiana stanu zobowiązań długoterminowych pozostałych	0,00	0,00
	- korekta o zmianę stanu kredytów	0,00	0,00
	- korekta o zmianę stanu zobowiązań z tytułu nabycia aktywów finansowych	0,00	0,00
	- korekta o zmianę stanu zobowiązań finansowych	0,00	0,00
	- korekta zobowiązań z tytułu zakupu ST oraz leasingu	0,00	0,00
6	Zmiana stanu rozliczeń międzyokresowych, wynika z następujących pozycji:	-85 194,81	768 358,67
	- zmiana stanu rozliczeń między okresowych wynikająca z bilansu	-85 194,81	768 358,67
	- zmiana stanu aktywów z tytułu podatku odroczonego odliczonego na kapitały	0,00	0,00
7	Zmiana stanu zapasów, wynika z następujących pozycji:	81 175,18	-49 637,58
	- zmiana stanu zapasów wynikająca z bilansu	81 175,18	-49 637,58
7	Na wartość pozycji "inne korekty" składają się:	0,00	0,00
	- różnice kursowe z przeliczeń sprawozdań zależnych jednostek zagranicznych	0,00	0,00
	- pozostałe korekty	0,00	36 701,35
8	Wpływy z aktywów finansowych w jednostkach pozostałych	81 587,79	37 813,69
	- zbycie aktywów finansowych	0,00	0,00
	- dywidendy i udziały w zyskach	0,00	0,00
	- odsetki otrzymane z tytułu udzielonych umów leasingu finansowego	0,00	0,00
	- odsetki od lokat	81 587,79	37 813,69
9	Inne wpływy inwestycyjne	0,00	0,00
	- wpływy związane z zapłatą rat kapitałowych od udzielonych leasingów finansowych	0,00	0,00
	- wpływy z realizacji instrumentów finansowych	0,00	0,00
10	Inne wydatki inwestycyjne	0,00	0,00
	- wydatki związane ze sprzedażą środków trwałych	0,00	0,00
	- wydatki na zakup inwestycji oddanych w leasing finansowy	0,00	0,00
	- zaliczka na zakup rzeczowych aktywów trwałych	0,00	0,00
	- wydatki związane z realizacją instrumentów finansowych	0,00	0,00

Polskie Towarzystwo
Wspierania Przedsiębiorczości SA
GŁÓWNY KBI EGÓWY
Renata Wieradzik

POLSKIE TOWARZYSTWO
WSPIERANIA PRZEDSIĘBIORCZOŚCI SA
40-114 Katowice, Piotra Ściegiennego 3
tel./fax 32 209 13 03
NIP 954-21-99-882

Nota 25**Informacje o wynagrodzeniach, łącznie z wynagrodzeniem z zysku, wypłaconych lub należnych osobom wchodzącym w skład organów zarządzających, nadzorujących lub administrujących**

Wynagrodzenie Zarządu PTWP S.A.	192 000,00
Wynagrodzenie Rady Nadzorczej PTWP S.A.	0,00
Wynagrodzenie Zarządu PTWP OnLine Sp. z o.o.	111 000,00
Wynagrodzenie Rady Nadzorczej PTWP OnLine Sp. z o.o.	0,00
Wynagrodzenie Zarządu CKL S.A.	36 000,00
Wynagrodzenie Rady Nadzorczej CKL SA	84 000,00
Wynagrodzenie Zarządu Publikator Sp. z o.o.	148 511,00
Wynagrodzenie Rady Nadzorczej Publikator Sp. z o.o.	0,00
Wynagrodzenie Zarządu Publikator.pl Sp. z o.o.	0,00
Wynagrodzenie Rady Nadzorczej Publikator.pl Sp. z o.o.	0,00
Wynagrodzenie Zarządu PTWP-Event Center Sp. z o.o.	0,00
Wynagrodzenie Rady Nadzorczej PTWP-Event Center Sp. z o.o.	0,00

Nota 26**Informacje o pożyczkach i świadczeniach o podobnym charakterze, udzielonych osobom wchodzącym w skład organów zarządzających, nadzorujących lub administrujących**

Zarówno w 2014 jak i w 2015 roku nie udzielono pożyczek i świadczeń o podobnym charakterze osobom wchodzącym w skład organów zarządzających, nadzorujących lub administracyjnych.

Nota 27**Informacje o znaczących zdarzeniach dotyczących lat ubiegłych, ujętych w sprawozdaniu finansowym roku obrotowego, w tym o rodzaju popełnionego błędu oraz kwocie korekty**

Nie wystąpiły znaczące zdarzenia dotyczące lat ubiegłych.

Nota 28**Informacje o znaczących zdarzeniach, jakie nastąpiły po dniu bilansowym skonsolidowanego sprawozdania finansowego, a nie uwzględnionych w tym sprawozdaniu.**

W ramach realizacji skupu akcji własnych Spółka nabyła 75.455 akcji własnych, które stanowiły 4,18% kapitału zakładowego. Akcje te zostały zbyte przez Spółkę w dniu 12 kwietnia 2016 r. za cenę 14,00 zł za jedną akcję.

Polskie Towarzystwo
Wspierania Przedsiębiorczości SA
GŁÓWNY KSIĘGOWY
Renata Nierodzik

POLSKIE TOWARZYSTWO
WSPIERANIA PRZEDSIĘBIORCZOŚCI SA
40-114 Katowice, Piotra Ściegiennego 3
tel./fax 32 209 13 03
NIP 954-21-99-882

Nota 29
Inne istotne informacje dla oceny sprawozdania

Nie wystąpiły inne zdarzenia istotne dla oceny sprawozdania finansowego.

Nota 30
Kontynuacja działalności

Sprawozdania finansowe stanowiące podstawę do sporządzenia skonsolidowanego sprawozdania finansowego zostały sporządzone przy założeniu kontynuowania działalności w dającej się przewidzieć przyszłości. Według wszelkich informacji dostępnych Zarządowi spółki PTWP S.A., na dzień sporządzenia skonsolidowanego sprawozdania finansowego, nie istniały okoliczności wskazujące na zagrożenie kontynuowania działalności przez grupę kapitałową.

Nota 31
Dane porównywalne

Wszystkie informacje liczbowe zapewniają porównywalność danych sprawozdania.

Nota 32
Informacje o transakcjach z jednostkami powiązаныmi oraz innymi osobami powiązаныmi na warunkach odmiennych od warunków rynkowych

Wszystkie transakcje z jednostkami powiązаныmi zostały zawarte na warunkach rynkowych.

Nota 33
Kursy walut zastosowane do przeliczenia sprawozdań finansowych spółek zagranicznych

Nie występują spółki zagraniczne

POLSKIE TOWARZYSTWO
WSPIERANIA PRZEDSIĘBIORCZOŚCI SA
40-114 Karłowice, Piotra Ściegiannego 3
tel./fax 32 209 13 03
NIP 954-21-99-882

Polskie Towarzystwo
Wspierania Przedsiębiorczości SA
GŁÓWNY KSIĘGOWY
Renata Wieradzik

Nota 34**Informacje o wspólnych przedsięwzięciach, które nie podlegają konsolidacji**

Nie wystąpiły wspólne przedsięwzięcia, które nie podlegają konsolidacji.

Nota 35**Informacje o transakcjach z jednostkami powiązаныmi**

Lp.	Spółka	Należności	Zobowiązania	Sprzedaż	Zakup
1.	PTWP S.A.	0,00	43 145,33	45 661,29	1 846 889,08
2.	PTWP Online Sp. z o.o.	32 595,00	0,00	1 124 985,04	10 321,29
3.	CKL S.A.	0,00	0,00	283 594,53	33 340,00
4.	Publikator Sp. z o.o.	11 780,33	77 466,76	498 506,01	473 830,67
5.	Publikator pl sp. z o.o.	76 236,75	0,00	415 684,17	4 050,00
6.	PTWP-Event Center Sp. z o.o.	0,00	0,00	0,00	0,00
	Razem	120 612,08	120 612,09	2 368 431,04	2 368 431,04

Zgodnie z polityką Grupy zastosowano korektę konsolidacyjną w celach doprowadzenia do jednolitości.

Nota 36**Charakter i cel gospodarczy nieodzwoierciedlonych w bilansie umów, w zakresie niezbędnym do oceny ich wpływu na sytuację majątkową, finansową i wynik finansowy jednostki np. (jednostki celowościowe, leasing operacyjny, outsourcing)**

Nie zawarto umów, które nie zostały odzwierciedlone w bilansie.

Nota 37**Informacje o wynagrodzeniu biegłego rewidenta lub podmiotu uprawnionego do badania sprawozdań finansowych, wypłaconym lub należnym za rok obrotowy**

Lp.	Rodzaj usług	Wysokość wynagrodzenia
1	Obowiązkowe badanie rocznego jednostkowego i skonsolidowanego sprawozdania finansowego jednostki dominującej	20 500,00
2	Inne usługi powiądzcujące	0,00
3	Usługi doradcze podatkowego	0,00
4	Pozostałe usługi	0,00
	RAZEM	20 500,00

POLSKIE TOWARZYSTWO
WSPIERANIA PRZEDSIĘBIORCZOŚCI SA
40-114 Katowice, Piotra Ściegiennego 3
tel./fax 32 209 13 03
NIP 954-21-99-882

Polskie Towarzystwo
Wspierania Przedsiębiorczości SA
GŁÓWNY KSIĘGOWY
Renate Meradzik

Niniejsze skonsolidowane sprawozdanie finansowe, obejmujące:

1. Wprowadzenie od str. 1 do 11
2. Skonsolidowany bilans od str. 13 do 15
3. Skonsolidowany rachunek zysków i strat na str. 16
4. Zestawienie zmian w skonsolidowanym kapitale własnym na str. 17
5. Skonsolidowany rachunek przepływów pieniężnych na str. 18
6. Dodatkowe informacje i objaśnienia od str. 19 do 40

przedstawił Zarząd Spółki Dominującej:

PÓLSKIE TOWARZYSTWO
WSPIERANIA PRZEDSIĘBIORCZOŚCI SA
40-114 Katowice, Piotra Ściegiennego 3
tel./fax 32 209 13 03
NIP 954-21-99-882

DEKRET ZARZĄDU



Piotr Ściegienny

Katowice, 09.06.2016 roku.

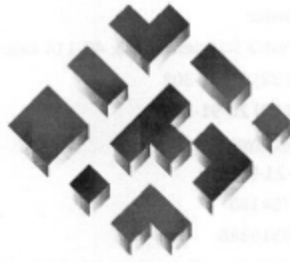

GRUPA PTWP SA

SPRAWOZDANIE ZARZĄDU Z DZIAŁALNOŚCI GRUPY KAPITAŁOWEJ PTWP S.A. ZA ROK OBROTOWY 01.01.2015 – 31.12.2015

Opis	Wzrost	Spadek
...
...
...
...
...

3

- PODSTAWOWE INFORMACJE O JEDNOSTCE DOMINUJĄCEJ I GRUPIE KAPITAŁOWEJ

Jednostka dominująca - Firma: Polskie Towarzystwo Wspierania Przedsiębiorczości Spółka Akcyjna
Siedziba: Katowice
Adres: ul. Piotra Ściegiennego 3, 40-114 Katowice
Telefon: (+48 32) 20-91-303
Faks: (+48 32) 20-91-303
Strona internetowa: www.ptwp.pl
NIP: 954-21-99-882
Regon: 273754180
KRS: 0000316388
Sąd rejestrowy: Sąd Rejonowy Katowice – Wschód w Katowicach, VIII Wydział Gospodarczy KRS

1. Podstawa prawna

PTWP S.A. został utworzone na podstawie przepisów prawa powszechnie obowiązującego na terytorium Rzeczypospolitej Polskiej, w szczególności Kodeksu spółek handlowych.

2. Sąd Rejestrowy

Postanowienie o przekształceniu Spółki w spółkę akcyjną zostało wydane dnia 13 listopada 2008 r. przez Sąd Rejonowy Katowice – Wschód w Katowicach, VIII Wydział Gospodarczy KRS. Spółka wpisana jest do rejestru przedsiębiorców KRS z numerem 0000316388.

3. Struktura organizacyjna:

Władzami Spółki zgodnie ze statutem są :

- Zarząd
- Rada Nadzorcza
- Walne Zgromadzenie

Zarząd sprawowany jest przez Prezesa – Wojciecha Kuśpika

Skład Rady Nadzorczej spółki Polskie Towarzystwo Wspierania Przedsiębiorczości Spółka Akcyjna z siedzibą w Katowicach według stanu na dzień 31 grudnia 2015 r. ma następujący skład :

Imię i nazwisko członka Rady Nadzorczej	początek kadencji	koniec kadencji
Piotr Szczeszek - Przewodniczący	21 czerwca 2013	21 czerwca 2016
Lech Gryko	11 września 2015	11 września 2018
Andrzej Głowacki	21 czerwca 2013	21 czerwca 2016
Jacek Grzywacz	21 czerwca 2013	21 czerwca 2016
Tomasz Jakubiak	21 czerwca 2013	21 czerwca 2016

4. Czasu trwania Spółki

Czas trwania PTWP S.A. jest nieograniczony.

5. Krótki opis historii Spółki i Jej Grupy Kapitałowej

Spółka działa w branży wydawniczej od 1995 roku.

PTWP S.A. specjalizuje się w tworzeniu zintegrowanych rozwiązań w obszarze informacji i wiedzy, obejmujących wydawanie magazynów prasowych i specjalistycznych publikacji a także organizację kongresów, konferencji, seminariów i wydarzeń specjalnych.

Miesięcznik Gospodarczy „Nowy Przemysł”, którego Spółka PTWP S.A. jest wydawcą, ukazuje się od 18 lat w nakładzie 12 tys. egzemplarzy.

Od ponad jedenastu lat PTWP S.A. wydaje miesięcznik „Rynek Zdrowia” (ukazujący się od stycznia 2005 roku) o nakładzie 12 tys. egzemplarzy, który jest czołowym pismem adresowanym do osób odpowiedzialnych za funkcjonowanie służby zdrowia w Polsce.

W 2007 roku został uruchomiony kolejny projekt PTWP S.A. – czasopismo „Rynek Spożywczy”, o nakładzie 10 tys. egzemplarzy, adresowane do uczestników rynku spożywczego.

W związku z rozwojem Internetu oraz pojawiającymi się możliwościami rozwojowymi, w 2008 roku wydzielono ze struktur PTWP S.A. działalność internetową, na skutek czego powstała nowa spółka zależna: PTWP-Online sp. z o.o.

Wykorzystując doświadczenia związane z „Nowym Przemysłem” i „Wirtualnym Nowym Przemysłem”, PTWP stopniowo rozszerzała swoją działalność o kolejne branże gospodarki i zaczęła specjalizować się w kompleksowych usługach w obszarze informacji i wiedzy dla wybranych branż gospodarki.

W listopadzie 2010 roku PTWP S.A. kupiła pismo dla rolników "Farmer" wraz z serwisami internetowymi farmer.pl oraz giełdrolnia.pl. Farmer jest wiceliderem rynku prasy rolniczej w Polsce.

Od dnia 05 listopada 2013 r Emitent posiada 100% udziałów w Spółkach Publikator Sp. z o.o. i Publikator.pl Sp. z o.o. Publikator jest wydawcą kilkunastu tytułów prasowych i serwisów internetowych w kategorii wnętrza i budownictwo.

Wg stanu na 31.12.2015 roku PTWP S.A. jest wydawcą Miesięcznika Gospodarczego Nowy Przemysł, miesięcznika Rynek Zdrowia, miesięcznika Farmer, czasopisma Rynek Spożywczy oraz kilkunastu tytułów prasowych z branży wnętrza i budownictwo.

Ponadto PTWP S.A. jest organizatorem spotkań biznesowych i konferencji, na czele z Europejskim Kongresem Gospodarczym - European Economic Congress (EEC), jedną z najbardziej prestiżowych imprez odbywających się w tej części Europy.

6. Grupa Kapitałowa

Powiązania kapitałowe PTWP S.A. wg stanu na dzień 31.12.2015 r.:

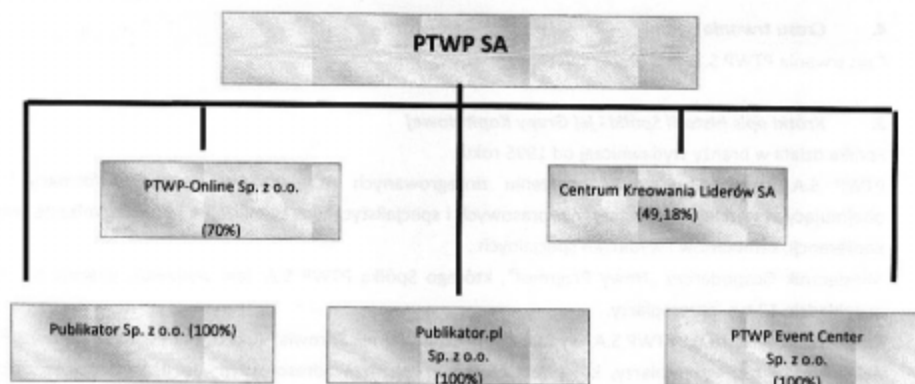

Spółka PTWP S.A. jest podmiotem dominującym w Grupie Kapitałowej, w skład której według stanu na dzień 31 grudnia 2015 roku wchodziły następujące podmioty:

PTWP-Online Sp. z o.o.

Siedziba: ul. Piotra Ściegłennego 3, 40-114 Katowice

REGON: 240946381

NIP: 6342687888

KRS: 0000315695

Udział PTWP S.A. w kapitale zakładowym i ogólnej liczbie głosów: 70,00%.

Przedmiot działalności: wydawca specjalistycznych portali biznesowych, m.in. wnp.pl, rynekzdrowia.pl, portalspozywczy.pl, dlahandlu.pl, rynekapteki.pl, propertynews.pl, portalsamorzadowy.pl, farmer.pl, gieldarolna.pl. Zasadniczą działalnością spółki jest działalność portali internetowych oraz działalność reklamowa.

Drugim udziałowcem spółki PTWP-Online Sp. z o.o., posiadającym 30% udziałów, jest spółka SOCRATES INVESTMENT Spółka Akcyjna z siedzibą w Katowicach (KRS nr 0000297384), która nie jest podmiotem w inny sposób powiązanym z PTWP S.A.

Centrum Kreowania Liderów S.A.

Siedziba: ul. Piotra Ściegłennego 3, 40-114 Katowice

REGON: 011205133

NIP: 5291006428

KRS: 0000183951

Udział PTWP S.A. w kapitale zakładowym i ogólnej liczbie głosów: 49,18%.

Przedmiot działalności: organizator szkoleń biznesowych dla kadry zarządzającej i kierowniczej oraz pracowników przedsiębiorstw, organizacji i administracji.

Pozostałymi akcjonariuszami spółki Centrum Kreowania Liderów S.A. są: DGA S.A. z siedzibą w Poznaniu posiadająca 49,18% akcji i głosów na walnym zgromadzeniu (będąca również akcjonariuszem Emitenta) oraz cztery osoby fizyczne, niepowiązane z Emitentem, które łącznie posiadają 1,64% akcji i głosów na walnym zgromadzeniu.

Publikator Sp. z o.o.

Siedziba: ul. Cieszyńska 3a, 15-425 Białystok

REGON: 050511820

NIP: 5420210391

KRS: 0000084741

Udział PTWP SA w kapitale zakładowym i ogólnej liczbie głosów: 100%

Przedmiot działalności: spółka prowadzi działalność na krajowym rynku wydawniczym i reklamowym, w ramach której w szczególności wydawane jest kilkanaście czasopism o tematyce wnętrzarskiej i budowlanej.

Publikator.pl Sp. z o.o.

Siedziba: ul. Cieszyńska 3a, 15-425 Białystok

REGON: 200656757

NIP: 9662081723

KRS: 0000400721

Udział PTWP SA w kapitale zakładowym i ogólnej liczbie głosów: 100%

Przedmiot działalności: spółka prowadzi działalność na krajowym rynku wydawniczym i reklamowym, w ramach której w szczególności wydawanych jest kilka portali o tematyce wnętrzarskiej i budowlanej.

PTWP EVENT CENTER Sp. z o.o.

Siedziba: ul. Piotra Ściegiennego 3, 40-114 Katowice

REGON: 243393126

NIP: 6342822286

KRS: 0000481739

Udział PTWP SA w kapitale zakładowym i ogólnej liczbie głosów: 100%

Przedmiot działalności: została założona przez Emitenta jako spółka celowa przeznaczona do udziału w postępowaniu o udzielenie koncesji na „Świadczenie usług polegających na organizacji imprez i zarządzaniu Międzynarodowym Centrum Kongresowym oraz Halą Widowiskowo-Sportową Spodek w Katowicach”.

Dominację PTWP S.A. w stosunku do spółki CKL S.A. wyznacza kryterium kierowania polityką finansową i operacyjną tej jednostki oraz decydującego wpływu na działalność tej spółki, która wynika z faktu, iż zgodnie z § 12 ust. 1 i 2. Statutu Centrum Kreowania Liderów S.A. zarząd tej spółki składa się z dwóch członków - Prezesa i Wiceprezesa, przy czym Prezes Zarządu jest powoływany i odwoływany przez Emitenta, a Wiceprezes Zarządu jest powoływany i odwoływany przez akcjonariusza Doradztwo Gospodarcze DGA S.A., zgodnie natomiast z § 13 ust. 2. Statutu spółki Centrum Kreowania Liderów S.A., w przypadku gdy nie uda się wypracować wspólnej decyzji, rozstrzyga głos Prezesa Zarządu. Członkowie Zarządu Centrum Kreowania Liderów S.A. mogą reprezentować spółkę jednoosobowo – Wiceprezes nie ma więc de facto i de iure żadnej możliwości ograniczenia samodzielności Prezesa Zarządu powoływanego przez Emitenta, a co za tym idzie - to po stronie Prezesa Zarządu leży głos decydujący w sprawach polityki finansowej i operacyjnej tej spółki.

7. Opis zmian, które nastąpiły w roku sprawozdawczym

W ramach całej Grupy Kapitałowej PTWP przeprowadzono szereg zmian wewnętrznych mających na celu lepszą organizację, poprawę efektywności, redukcję kosztów, a także przygotowanie spółek do ekspansji rynkowej.

Akcjonariat PTWP S.A. na dzień 31.12.2015 r.:

Lp.	Akcjonariusz	Ilość akcji (%)
1.	Wojciech Kuśpik	50,90%
2.	Inventum 20 Fiz AN	15,38%
2.	DGA S.A.	7,09%
3.	BPH FIO PARASOŁOWY	5,40%
4.	LECH GRYKO	5,30%
6.	POZOSTALI	15,93%
Razem		100,00%

- OCENA UZYSKANYCH EFEKTÓW

W roku 2015 Spółka PTWP S.A. konsekwentnie rozwijała dotychczasową działalność. Tytuły wydawane przez PTWP są liderami w swoich segmentach:

- Miesięcznik Gospodarczy Nowy Przemysł – drugi miesięcznik gospodarczy w Polsce, numer jeden w sektorze przemysłowym;
- Rynek Zdrowia – czołowe pismo na rynku medycznym, numer jeden wśród zarządzających ochroną zdrowia w Polsce;
- Rynek Spożywczy – główne pismo dla sektora spożywczego;
- Farmer – w czołówce pism dla sektora rolnego w Polsce.

W roku 2015 zrealizowano ponad 40 projektów konferencyjnych i kongresowych, m.in. Regionalne Konferencje Farmera, Regionalne Konferencje Rynku Zdrowia, Regionalne Property Forum, Forum Rynku Spożywczego i Handlu, Wschodni Kongres Gospodarczy w Białymstoku oraz oczywiście Europejski Kongres Gospodarczy.

Po raz siódmy PTWP zorganizowało Europejski Kongres Gospodarczy, jedną z największych tego typu imprez w Europie. Kongres uznano za wielki sukces - 7500 gości, duże zainteresowanie mediów, udział wybitnych osobistości, dobry wynik finansowy imprezy. PTWP potwierdziło swoją pozycję jako największego i najsprawniejszego organizatora konferencji w Polsce.

Grupa Kapitałowa PTWP S.A. poprzez spółkę PTWP - Online Sp. z o.o. konsekwentnie rozwijała działalność internetową. Portale Grupy Kapitałowej PTWP odnotowały bardzo dobre wyniki.

Łącznie statystyki portali PTWP Online w 2015 r. to: 3,84 mln unikalnych użytkowników, 20 mln odsłon oraz 230 tys. czytelników newsletterów.

Rok 2015 to także prace przygotowawcze w związku z procesem negocjacji z Miastem Katowice dotyczącym postępowania o zawarcie umowy koncesji na „Świadczenie usług polegających na organizacji imprez i zarządzaniu Międzynarodowym Centrum Kongresowym oraz Halą Widowiskowo-Sportową Spodek w Katowicach”. Ze strony PTWP projekt realizowany jest przez spółkę celową PTWP EVENT CENTER.

Według zarządu inwestycje poczynione w ciągu całego 2015 roku będą miały istotny wpływ na zwiększenie skali działalności Grupy i poprawią wyniki finansowe w przyszłości.

- **AKTUALNY STAN MAJĄTKOWY, SYTUACJA FINANSOWA I DOCHODOWA****1. Wyniki finansowe**

Zestawienie podstawowych skonsolidowanych wielkości osiągniętych przez Grupę Kapitałową PTWP S.A. w okresie sprawozdawczym przedstawia poniższa tabela:

Wyszczególnienie	01.01.2014- 31.12.2014 (tys. zł)	01.01.2015- 31.12.2015 (tys. zł)
Przychody netto ze sprzedaży	32 774,4	35 232,2
Koszty działalności operacyjnej	31 655,7	32 933,0
Wynik na sprzedaży	1 118,7	2 299,2
Pozostałe przychody operacyjne	935,7	585,4
Pozostałe koszty operacyjne	521,3	188,4
Wynik na działalności operacyjnej	1 533,1	2 696,2
EBITDA	2 100,7	3 354,0
Przychody finansowe	235,7	186,3
Koszty finansowe	27,7	16,0
Wynik brutto	1 741,1	2 546,5
Podatek dochodowy	451,1	680,9
Wynik netto	962,3	1 865,6
Wyszczególnienie	31.12.2014 (tys. zł)	31.12.2015 (tys. zł)
Aktywa/Pasywa	17 748,0	17 534,3
Aktywa trwałe	3 903,9	3 266,1
Aktywa obrotowe	13 844,1	14 268,2
Kapitał własny – łącznie	13 719,4	13 993,0
<i>Kapitał własny - jednostka dominująca</i>	<i>10 862,0</i>	<i>10 926,9</i>
<i>Kapitał mniejszości</i>	<i>2 857,4</i>	<i>3 066,1</i>
Zobowiązania i rezerwy na zobowiązania	4 028,5	3 541,3
<i>Zobowiązania długoterminowe</i>	<i>71,0</i>	<i>77,8</i>
<i>Zobowiązania krótkoterminowe</i>	<i>2 936,8</i>	<i>2 283,4</i>
<i>Rozliczenia międzyokresowe</i>	<i>1 013,5</i>	<i>1 165,2</i>

Wpływ na wyniki finansowe w 2015 roku miały istotne inwestycje rozwojowe:

- restrukturyzacja i inwestycje w ramach Spółek Publikator;
- koszty związane z postępowaniem na koncesję o zarządzanie obiektami MIĘDZYNARODOWE CENTRUM KONGRESOWE oraz HALA WIDOWISKOWO-SPORTOWA „SPODEK” W KATOWICACH;

Wyniki Grupy Kapitałowej mimo tych dodatkowych kosztów były znacznie lepsze niż w 2014 roku.

2. Podstawowe wskaźniki ekonomiczno-finansowe

Zestawienie podstawowych wskaźników ekonomiczno-finansowych osiągniętych przez Grupę Kapitałową PTWP S.A. w okresie sprawozdawczym przedstawia poniższa tabela:

Grupa Kapitałowa PTWP S.A. – Sprawozdanie Zarządu za rok obrotowy zakończony 31 grudnia 2015 roku

Podstawowe wskaźniki ekonomiczno-finansowe		
Grupa Kapitałowa PTWP S.A.	01.01.2014- 31.12.2014	01.01.2015- 31.12.2015
Wskaźniki rentowności		
wsk.rent. sprzedaży = zysk na sprzedaży / przychody ze sprzedaży	3,4%	6,5%
wsk.rent. operacyjnej = zysk na dział. operacyjnej / przychody ze sprzedaży	4,7%	7,7%
wsk.rentowności brutto = zysk brutto / przychody ze sprzedaży	5,3%	7,2%
wsk.rentowności netto = zysk netto / przychody ze sprzedaży	2,9%	5,3%
wsk.rent. całości kapitałów własnych = zysk netto / kapitał własny ROE	70,14%	33,2%
wsk.rent. aktywów = zysk netto / majątek ogółem - ROA	5,42%	10,6%
Wskaźniki płynności		
wsk. ogólnej (bieżące) płynności = majątek obrotowy / zobowiązania bieżące - Current Ratio	4,71	6,25%
wsk. szybki = (majątek obrot. - zapasy - krótkot. rozl. międzyokr.) / zobowiązania bieżące - Quick Ratio	4,63	6,07%
wsk. gotówkowej płynności = środki pieniężne / zobowiązania bieżące	2,99	4,09%
wskaźnik pokrycia = należności handlowe / zobowiązania handlowe	1,58	2,31%
kapitał pracujący (majątek ogółem - zobowiązania bieżące)	14 811,2	15 250,9
kapitał pracujący netto (aktywa bieżące - zobowiązania bieżące)	10 907,3	11 984,8
Wskaźniki obrotowości		
wsk. rotacji majątku obrotowego w dniach = majątek obrotowy x liczba dni / przychód ze sprzedaży	152	146
wsk. rotacji zapasów w dniach = zapasy x liczba dni / koszty działalności operacyjnej	92	0
wsk. czasu rozliczenia należności = należności x ilość dni / przychody ze sprzedaży	40	33
wsk. czasu rozliczenia należności handlowych = należności handlowe x liczba dni / przychody ze sprzedaży	33	27
okres spłaty zobowiązań o koszcie zerowym = zobowiązania bez kredytu / koszty działalności operacyjnej	33	24
okres spłaty zobowiązań handlowych = zobowiązania handlowe / koszty działalności operacyjnej	14	13
Wskaźniki zadłużenia		
wskaźnik ogólnego zadłużenia 1 = całość zobowiązań / całość aktywów - Debt Ratio	0,23	0,20
wskaźnik ogólnego zadłużenia 2 = zobowiązania długoterminowe / całość aktywów	0,04	0,04
wsk. udziałów kapitałów własnych w finansowaniu majątku = kapitał własny / całość aktywów	0,77	0,80

- **ISTOTNE ZDARZENIA**

- Wygrana przed Naczelnym Sądem Administracyjnym w sprawie dotyczącej koncesji na organizację imprez i zarządzanie Międzynarodowym Centrum Kongresowym oraz Halą Widowiskowo – Sportową „Spodek” w Katowicach - w dniu 22.10.2015 r. Naczelny Sąd Administracyjny uznał za prawidłowy i zgodny z prawem wybór oferty PTWP Event Center Sp. z o.o. (spółki zależnej Emitenta) w postępowaniu o koncesję na organizację imprez i zarządzanie Międzynarodowym Centrum Kongresowym oraz Halą Widowiskowo – Sportową „Spodek” w Katowicach. W związku z powyższym Naczelny Sąd Administracyjny orzekł, iż skarga konkurenta na wybór oferty PTWP Event Center nie powinna być uwzględniona. Według Naczelnego Sądu Administracyjnego Miasta Katowice nie naruszyło wyborem oferty PTWP Event Center oraz brakiem uznania jw. żadnych przepisów ustawy. Wyrok Naczelnego Sądu Administracyjnego jest prawomocny tj. nie podlega już zaskarżeniu. W kolejnym wyroku związanym z postępowaniem o udzielenie ww. koncesji, z dnia 2.12.2015 r. Naczelny Sąd Administracyjny uznał za zgodne z prawem odrzucenie skargi konkurenta na uznanie przez Miasto Katowice w dniu 18.12.2014 r., iż dokumenty i wyjaśnienia PTWP Event Center Sp. z o.o. potwierdziły spełnienie przez tą spółkę warunków udziału w postępowaniu o koncesję. Wyrok ten usunął ostatnią już - faktyczną - przeszkodę do zawarcia przez Miasto Katowice umowy koncesji zgodnie z wynikami tego postępowania tj. z PTWP Event Center, która złożyła najkorzystniejszą ofertę. Wymienione wyżej wyroki Naczelnego Sądu Administracyjnego zapadłe w IV kwartale 2015 r. otworzyły drogę do zawarcia w dniu 4 lutego 2016 r. przez PTWP Event Center Spółka z o.o. z Urzędem Miasta Katowice umowy koncesyjnej na zarządzanie Międzynarodowym Centrum Kongresowym w Katowicach (MCK) i Halą Widowiskowo - Sportową „Spodek”, która wejdzie w życie 2 maja 2016 r. - do tego czasu strony podejmą działania mające na celu sprawne przekazanie obiektów przez Urząd Miasta Katowice, przy zachowaniu ciągłości organizacyjnej i operacyjnej. Umowa została podpisana na okres 15 lat. Jest to istotna umowa, która będzie mieć wpływ na sytuację gospodarczą i finansową Emitenta - w Międzynarodowym Centrum Kongresowym w Katowicach oraz w Hali Widowiskowo - Sportowej „Spodek” są organizowane imprezy i wydarzenia o charakterze między innymi: gospodarczym, kulturalnym, politycznym, sportowym, kongresy, wystawy, targi, widowiska itp. Obiekty są w stanie pomieścić w jednym miejscu i czasie prawie 25 000 osób.
- Udzielenie przez Spółkę pożyczki spółce Publikator, związanej z realizacją inwestycji w nowe produkty (serwisy: dobrzemieszkaj.pl, archiconnect.pl, meble.com.pl, lazienka.pl). Łączna wartość pożyczki: 1,1 mln zł.
- Zakończenie realizacji przez Spółkę PTWP-Online, projektu PARP pod nazwą „Wspieranie wdrażania elektronicznego biznesu typu B2B 8 osi priorytetowej, Społeczeństwo informacyjne – zwiększenie innowacyjności gospodarki Programu Operacyjnego Innowacyjna Gospodarka, 2007 – 2013”. Przewidywana całkowita wartość projektu netto wynosi 1 141 700 zł. Przyznana kwota dofinansowania wynosiła 799 190,00 zł, co stanowiło 70,00% sumy wydatków kwalifikowanych. Start projektu: 01.01.2014 r. Koniec projektu: 31.08.2015 r.
- Zmiana umowy inwestycyjnej z dnia 20 czerwca 2013 r. zawartej przez Spółkę z ówczesnymi współinwestorami spółki Publikator sp. z o.o. i Publikator.pl sp. z o.o. oraz tymi spółkami, a także zmiana umowy odkupu akcji serii D z dnia 24 września 2013 r. Zmiana dotyczyła terminu odkupu przez Spółkę akcji serii D i polegała na przesunięciu go na dzień 24 lipca 2016 r. z możliwością odstąpienia przez akcjonariusza od umowy do dnia 24 stycznia 2016 r.

- Skup akcji własnych na podstawie Uchwały Nr 17 Zwyczajnego Walnego Zgromadzenia Spółki z dnia 30 czerwca 2015 r. - nabycie nastąpiło po cenie 11,65 zł za jedną akcję, łącznie w ramach realizacji skupu akcji własnych Spółka nabyła 75.455 akcji własnych, które stanowiły 4,18% kapitału zakładowego. Akcje te zostały zbyte przez Spółkę w dniu 12 kwietnia 2016 r. za cenę 14,00 zł za jedną akcję.
- Wypłata dywidendy z zysku za 2014 r. - Spółka wypłaciła akcjonariuszom dywidendę w łącznej kwocie 595.678,38 zł, to jest 0,33 zł na jedną akcję - wypłaty dokonano na podstawie uchwały nr 10 Zwyczajnego Walnego Zgromadzenia z dnia 30 czerwca 2015 r.
- Zmiana w składzie Rady Nadzorczej Spółki - odwołany został Pan Bartosz Bezubik, a na jego miejsce, na 3-letnią kadencję, która zakończy się w dniu 11 września 2018 r., powołany został Pan Lecha Gryko.

- CZYNNIKI RYZYKA I ZAGROZEŃ

1. Ryzyko związane z konkurencją

Rynek, na którym działa PTWP S.A., jest rozdrobniony i charakteryzuje się średnimi barierami wejścia, gdyż o przewadze konkurencyjnej na nim decydują w szczególności kompetencje pracowników oraz tworzone przez nich wartości niematerialne i prawne. Jednocześnie można spodziewać się dalszej konsolidacji rynku w ciągu najbliższych lat wokół najsilniejszych podmiotów, gdyż obserwowanym trendem jest poszerzanie przez podmioty, takie jak PTWP, zakresu oferowanych produktów/usług w celu zapewnienia możliwie najpełniejszej obsługi swoich Klientów. Ponadto zaczyna tworzyć się specjalizacja polegająca na obsłudze określonych branż, co wynika z faktu, że poszczególne branże posiadają charakterystyczne potrzeby informacyjne.

2. Ryzyko związane z sezonowością sprzedaży usług

Popyt na usługi oferowane przez spółkę PTWP S.A. charakteryzuje się znaczną sezonowością sprzedaży. Wzmoczone zainteresowanie usługami i możliwość efektywniejszego generowania przychodów występuje w I półroczu roku (styczeń – czerwiec) oraz w okresie wrzesień – listopad.

3. Ryzyko związane z niezrealizowaniem niektórych elementów strategii założonej przez PTWP S.A.

W celu dalszego umacniania pozycji PTWP S.A. na rynku konieczne jest podjęcie przez jego Grupę Kapitałową szeregu działań, w tym m.in.:

- aktywny udział w procesie przejęć innych podmiotów;
- rozwój organiczny poprzez pozyskiwanie nowych klientów oraz poprzez wprowadzanie innowacyjnych rozwiązań w ramach prowadzonych obecnie biznesów.

PTWP S.A. nie może jednak zapewnić, że zrealizuje zakładaną na chwilę obecną strategię. Rynek, na którym działa PTWP, podlega zmianom, a ich kierunek i siła uzależnione są od wielu czynników, również czynników niezależnych od Spółki. Dlatego przyszła pozycja, a w efekcie przychody i rentowność, zależne są od zdolności do wypracowania i wdrożenia długofalowej strategii. Podjęcie jakichkolwiek nietrafnych decyzji wynikających z niewłaściwej oceny sytuacji lub niezdolność adaptacji do zmieniających się warunków rynkowych może mieć negatywne skutki dla wyników finansowych PTWP S.A. oraz jego Grupy Kapitałowej.

4. Ryzyko stopy procentowej

Narażenie PTWP S.A. na ryzyko wywołane zmianami stóp procentowych dotyczy przede wszystkim oprocentowania lokat bankowych, a w przyszłości może być związane z oprocentowaniem krótkoterminowych kredytów bankowych lub kredytów inwestycyjnych (Spółka nie wyklucza, iż rozwój jej Grupy Kapitałowej może wymagać wsparcia finansowania w formie kredytów bankowych lub obligacji).

Wg stanu na dzień sporządzenia niniejszego dokumentu, PTWP S.A. nie stwierdza istotnych zmian wrażliwości wyniku finansowego na racjonalnie możliwe zmiany stóp procentowych, jednak należy mieć na uwadze, iż niewłaściwa ocena tego ryzyka przez Spółkę może negatywnie wpłynąć na jej wyniki działalności.

5. Ryzyko związane z płynnością

PTWP S.A. monitoruje ryzyko braku funduszy przy pomocy narzędzia okresowego planowania płynności. Narzędzie to uwzględnia terminy wymagalności/zapadalności zarówno inwestycji, jak i aktywów finansowych oraz prognozowane przepływy pieniężne z działalności operacyjnej. Celem Spółki jest utrzymanie równowagi pomiędzy ciągłością a elastycznością finansowania, co na dzień sporządzenia niniejszego dokumentu jest realizowane głównie z wykorzystaniem własnych środków finansowych.

6. Ryzyko związane z otoczeniem ekonomicznym

Działalność PTWP S.A. i jego Grupy Kapitałowej oraz realizacja założonych przez nich celów jest w dużym stopniu uzależniona od sytuacji makroekonomicznej Polski, na którą PTWP nie ma wpływu. Do czynników makroekonomicznych mających bezpośredni lub pośredni wpływ na wyniki finansowe Grupy Kapitałowej PTWP S.A. należą w szczególności: dynamika wzrostu PKB, inflacja, polityka monetarna i fiskalna państwa, poziom inwestycji przedsiębiorstw. Zarówno PTWP S.A., jak i jego podmioty zależne działają na rynku reklamowym, na którym popyt na usługi oferowane przez Grupę Kapitałową PTWP zależy od skłonności przedsiębiorstw do inwestowania oraz dostępu do kapitału, która ta dostępność zależy od czynników wymienionych powyżej.

7. Ryzyko związane z brakiem stabilności systemu podatkowego

Niestabilność systemu podatkowego oraz nieprecyzyjność regulacji podatkowych w Polsce utrudnia prawidłowe planowanie podatkowe, co może negatywnie wpływać na działalność i wyniki PTWP S.A. Ulegające zmianie interpretacje przepisów podatkowych, stosowane przez organy podatkowe, długie okresy przedawnienia zobowiązań podatkowych oraz możliwość nakładania wysokich kar pieniężnych i innych sankcji powodują, że ryzyko podatkowe w Polsce jest znaczące.

- ANALIZA PRAWIDŁOWOŚCI ZARZĄDZANIA SPÓŁKĄ

Zarząd Spółki PTWP S.A. nie stwierdza żadnych nieprawidłowości w działalności Spółki. Wszystkie wymagane prawem czynności zostały zgodnie z wiedzą i należytą starannością wykonane.

- PRZYSZŁOŚĆ SPÓŁKI

Plany zarządu PTWP S.A. na rok 2016:

1. Umocnienie pozycji rynkowej PTWP w ramach dotychczasowych działalności - Prasa/Internet/konferencje.
2. Rozwój w segmencie organizacji dużych wydarzeń kongresowych i targowych.
3. Uruchomienie i rozwój projektu MCK/SPODEK w ramach Spółki PTWP Event Center Sp. z o.o.

- ZAKOŃCZENIE

Kontynuacja działalności PTWP S.A. i jego Grupy Kapitałowej w ciągu najbliższych 12 miesięcy od dnia zakończenia roku bilansowego nie jest zagrożona.

Grupa Kapitałowa PTWP S.A. – Sprawozdanie Zarządu za rok obrotowy zakończony 31 grudnia 2015 roku

PODPISY WSZYSTKICH CZŁONKÓW ZARZĄDU

Data	Imię i nazwisko	Stanowisko/Funkcja	Podpis
9.06.2016 r	Wojciech Kuśpik	Prezes Zarządu	 EZES ZARZĄDU Wojciech Kuśpik



*OPINIA I RAPORT NIEZALEŻNEGO
BIEGŁEGO REWIDENTA*

dotycząca badania
skonsolidowanego sprawozdania finansowego

**Grupa Kapitałowa Polskie Towarzystwo
Wspierania Przedsiębiorczości Spółka Akcyjna**

z siedzibą w

Katowicach

za okres od 01.01.2015 r. do 31.12.2015 r.

Opinia zawiera 2 strony

Raport zawiera 12 stron

Opinia niezależnego biegłego rewidenta

oraz raport z badania skonsolidowanego sprawozdania finansowego

za rok obrotowy kończący się

31 grudnia 2015 r.

SK

OPINIA NIEZALEŻNEGO BIEGŁEGO REWIDENTA

Dla Walnego Zgromadzenia Polskiego Towarzystwa Wspierania Przedsiębiorczości S.A.

Przeprowadziliśmy badanie załączonego skonsolidowanego sprawozdania finansowego Grupy Kapitałowej Polskie Towarzystwo Wspierania Przedsiębiorczości S.A. z siedzibą w Katowicach, przy ulicy Ściegiennego 3 („Grupa Kapitałowa”), na które składa się wprowadzenie do skonsolidowanego sprawozdania finansowego, skonsolidowany bilans sporządzony na dzień 31 grudnia 2015 r., skonsolidowany rachunek zysków i strat, zestawienie zmian w skonsolidowanym kapitale własnym oraz skonsolidowany rachunek przepływów pieniężnych za rok obrotowy kończący się tego dnia oraz dodatkowe informacje i objaśnienia.

Odpowiedzialność Zarządu oraz Rady Nadzorczej

Zarząd jednostki dominującej jest odpowiedzialny za sporządzenie i rzetelną prezentację tego skonsolidowanego sprawozdania finansowego oraz sporządzenie sprawozdania z działalności zgodnie z ustawą z dnia 29 września 1994 r. o rachunkowości (Dz. U. z 2013 r. poz. 330 z późniejszymi zmianami) („ustawa o rachunkowości”) oraz wydanymi na jej podstawie przepisami wykonawczymi i innymi obowiązującymi przepisami. Zarząd jednostki dominującej jest odpowiedzialny również za kontrolę wewnętrzną, którą uznaje za niezbędną, aby sporządzane skonsolidowane sprawozdania finansowe były wolne od nieprawidłowości powstałych wskutek celowych działań lub błędów.

Zgodnie z ustawą o rachunkowości, Zarząd jednostki dominującej oraz członkowie Rady Nadzorczej są zobowiązani do zapewnienia, aby skonsolidowane sprawozdanie finansowe oraz sprawozdanie z działalności Grupy Kapitałowej spełniały wymagania przewidziane w tej ustawie.

Odpowiedzialność Biegłego Rewidenta

Naszym zadaniem jest, w oparciu o przeprowadzone badanie, wyrażenie opinii o tym skonsolidowanym sprawozdaniu finansowym. Badanie skonsolidowanego sprawozdania finansowego przeprowadziliśmy stosownie do postanowień rozdziału 7 ustawy o rachunkowości, krajowych standardów rewizji finansowej wydanych przez Krajową Radę Biegłych Rewidentów w Polsce oraz w sprawach nieuregulowanych w krajowych standardach rewizji finansowej, przy ustalaniu szczegółowej metodyki planowania i przeprowadzania badania sprawozdania finansowego i w razie wątpliwości - Międzynarodowych Standardów Rewizji Finansowej. Regulacje te nakładają na nas obowiązek postępowania zgodnego z zasadami etyki oraz zaplanowania i przeprowadzenia badania w taki sposób, aby uzyskać racjonalną pewność, że skonsolidowane sprawozdanie finansowe jest wolne od istotnych nieprawidłowości.

Badanie polega na przeprowadzeniu procedur mających na celu uzyskanie dowodów badania dotyczących kwot i informacji ujawnionych w skonsolidowanym sprawozdaniu finansowym. Wybór procedur badania zależy od naszego osądu, w tym oceny ryzyka wystąpienia istotnej nieprawidłowości skonsolidowanego sprawozdania finansowego na skutek celowych działań lub błędów. Przeprowadzając ocenę tego ryzyka bierzemy pod uwagę kontrolę wewnętrzną związaną ze sporządzeniem oraz rzetelną prezentacją skonsolidowanego sprawozdania finansowego w celu zaplanowania stosownych do okoliczności procedur badania, nie zaś w celu wyrażenia opinii na temat skuteczności działania kontroli wewnętrznej w jednostce. Badanie obejmuje również ocenę odpowiedności stosowanej polityki rachunkowości,

ST

zasadności szacunków dokonanych przez Zarząd oraz ocenę ogólnej prezentacji skonsolidowanego sprawozdania finansowego.

Wyrażamy przekonanie, że uzyskane przez nas dowody badania stanowią wystarczającą i odpowiednią podstawę do wyrażenia przez nas opinii z badania.

Opinia

Naszym zdaniem, załączone skonsolidowane sprawozdanie finansowe Grupy Kapitałowej Polskie Towarzystwo Wspierania Przedsiębiorczości S.A. przedstawia rzetelnie i jasno sytuację majątkową i finansową Grupy Kapitałowej na dzień 31 grudnia 2015 r., wynik finansowy oraz przepływy pieniężne za rok obrotowy kończący się tego dnia, zostało sporządzone, we wszystkich istotnych aspektach, zgodnie z zasadami rachunkowości obowiązującymi na terytorium Rzeczypospolitej Polskiej określonymi w ustawie o rachunkowości i wydanych na jej podstawie przepisach wykonawczych oraz jest zgodne z wpływającymi na treść sprawozdania finansowego przepisami prawa obowiązującymi Grupę Kapitałową.

Uwaga objaśniająca opinię

Nie zgłaszając zastrzeżeń do sprawozdania finansowego zwracamy uwagę, że Spółka prezentuje w inwestycjach krótkoterminowych udzieloną w poprzednich okresach pożyczkę na kwotę 1.268 tys. zł, będącą przedmiotem postępowania sądowego przeciwko dłużnikowi. W dniu 30 marca 2016 roku Sąd wydał nakaz zapłaty na ww. kwotę w postępowaniu nakazowym z weksla, którym zabezpieczona była pożyczka. Ponadto pożyczka jest zabezpieczona zastawem rejestrowym na udziałach Spółki, która to planuje przystąpić do postępowań egzekucyjnych celem przejęcia na własność udziałów.

Inne kwestie

Ponadto, zgodnie z wymogami ustawy o rachunkowości, stwierdzamy, że sprawozdanie z działalności Grupy Kapitałowej uwzględnia, we wszystkich istotnych aspektach, informacje, o których mowa w art. 49 ustawy o rachunkowości i są one zgodne z informacjami zawartymi w skonsolidowanym sprawozdaniu finansowym.



Sławomir Kubisa
Biegły rewident nr 11521

PKF CONSULT Spółka z ograniczoną
odpowiedzialnością Sp.k.
02-695 Warszawa, ul. Orzycka 6 lok 1B
tel. 48 22 560 76 50, fax 48 22 560 16 63
Regon 010143080, NIP 521 052 77 10

biegły rewident grupy przeprowadzający badanie
w imieniu PKF Consult Spółka z ograniczoną odpowiedzialnością Sp. k.
podmiotu uprawnionego do badania sprawozdań finansowych nr 477

ul. Orzycka 6 lok.1B
02-695 Warszawa

09 czerwca 2016 r.
Katowice



Raport z badania
skonsolidowanego sprawozdania finansowego
Grupa Kapitałowa Polskie Towarzystwo
Wspierania Przedsiębiorczości Spółka Akcyjna
w
Katowicach
za okres od 01.01.2015 r. do 31.12.2015 r.

Raport zawiera 12 stron
Raport z badania skonsolidowanego sprawozdania finansowego
za rok obrotowy kończący się
31 grudnia 2015 r.

SC

Spis treści

1.	Część ogólna raportu	3
1.1.	Dane identyfikujące Grupę Kapitałową	3
1.1.1.	Nazwa Grupy Kapitałowej	3
1.1.2.	Siedziba jednostki dominującej	3
1.1.3.	Rejestracja jednostki dominującej w Krajowym Rejestrze Sądowym	3
1.1.4.	Kierownik jednostki dominującej	3
1.2.	Informacje o jednostkach wchodzących w skład Grupy Kapitałowej	3
1.2.1.	Jednostki objęte skonsolidowanym sprawozdaniem finansowym	3
1.2.2.	Jednostki nieobjęte skonsolidowanym sprawozdaniem finansowym	4
1.3.	Dane identyfikujące biegłego rewidenta grupy i podmiot uprawniony do badania sprawozdań finansowych	4
1.2.1.	Dane identyfikujące biegłego rewidenta grupy:	4
1.2.2.	Dane identyfikujące podmiot uprawniony do badania:	4
1.4.	Informacje o skonsolidowanym sprawozdaniu finansowym za poprzedni rok obrotowy	4
1.5.	Zakres prac i odpowiedzialności	4
1.6.	Informacja o przeprowadzonych badaniach sprawozdań finansowych jednostek objętych konsolidacją	5
1.6.1	Jednostka dominująca	5
1.6.2	Pozostałe jednostki objęte konsolidacją	6
2.	Część analityczna raportu	7
2.1.	Skonsolidowany bilans	7
2.2.	Skonsolidowany rachunek zysków i strat	8
2.3.	Wybrane wskaźniki finansowe	9
3.	Część szczegółowa raportu	10
3.1.	Zasady rachunkowości	10
3.2.	Podstawa sporządzenia skonsolidowanego sprawozdania finansowego	10
3.3.	Metoda konsolidacji	10
3.4.	Wartość firmy z konsolidacji i/lub ujemna wartość firmy z konsolidacji i sposób jej rozliczenia	10
3.5.	Konsolidacja kapitałów i ustalenie udziałów mniejszości	10
3.6.	Wyłączenia konsolidacyjne	11
3.7.	Wprowadzenie oraz dodatkowe informacje i objaśnienia do skonsolidowanego sprawozdania finansowego	11
3.8.	Sprawozdanie z działalności Grupy Kapitałowej	11
3.9.	Informacja o opinii niezależnego biegłego rewidenta	12

1. Część ogólna raportu

1.1. Dane identyfikujące Grupę Kapitałową

1.1.1. Nazwa Grupy Kapitałowej

Grupa Kapitałowa Polskie Towarzystwo Wspierania Przedsiębiorczości S.A.

1.1.2. Siedziba jednostki dominującej

ul. Piotra Ściegiennego 3, 40-114 Katowice

1.1.3. Rejestracja jednostki dominującej w Krajowym Rejestrze Sądowym

Sąd rejestrowy:	Sąd Rejonowy Katowice - Wschód, VIII Wydział Gospodarczy Krajowego Rejestru Sądowego
Data:	13.11.2008
Numer rejestru:	KRS0000316388
REGON:	273754180
NIP:	9542199882

1.1.4. Kierownik jednostki dominującej

Funkcje kierownika jednostki dominującej sprawuje Zarząd.

W skład Zarządu jednostki dominującej na dzień 31 grudnia 2015 r. i dzień wydania opinii wchodził:

- Wojciech Kuśpik – Prezes Zarządu

1.2. Informacje o jednostkach wchodzących w skład Grupy Kapitałowej

1.2.1. Jednostki objęte skonsolidowanym sprawozdaniem finansowym

Według stanu na dzień 31 grudnia 2015 r. następujące jednostki wchodzące w skład Grupy Kapitałowej zostały objęte konsolidacją:

Jednostka dominująca:

- Polskie Towarzystwo Wspierania Przedsiębiorczości S.A.

Jednostki zależne objęte konsolidacją metodą pełną:

- PTWP – Online Sp. z o.o.,
- Centrum Kreowania Liderów S.A.,
- Publikator Sp. z o.o.,
- Publikator.pl Sp. z o.o.,
- PTWP –Event Center Sp. z o.o.

1.2.2. Jednostki nieobjęte skonsolidowanym sprawozdaniem finansowym

Według stanu na dzień 31 grudnia 2014 r. konsolidacja zostały objęte wszystkie jednostki wchodzące w skład Grupy Kapitałowej.

1.3. Dane identyfikujące biegłego rewidenta grupy i podmiot uprawniony do badania sprawozdań finansowych

1.2.1. Dane identyfikujące biegłego rewidenta grupy:

Imię i nazwisko: Sławomir Kubisa
Numer w rejestrze: 11521

1.2.2. Dane identyfikujące podmiot uprawniony do badania:

Firma: PKF Consult Spółka z ograniczoną odpowiedzialnością Sp. k.
Siedziba: Warszawa
Adres: ul. Orzycka 6 lok.1B, 02-695 Warszawa
Numer rejestru: KRS 0000579479
Sąd rejestrowy: Sąd Rejonowy dla m.st. Warszawy w Warszawie,
XIII Wydział Gospodarczy Krajowego Rejestru Sądowego
Numer NIP: 521-05-27-710

PKF Consult Spółka z ograniczoną odpowiedzialnością Sp. k. jest wpisana na listę podmiotów uprawnionych do badania sprawozdań finansowych pod numerem 477.

Badanie skonsolidowanego sprawozdania finansowego przeprowadzono zgodnie z umową z dnia 02 marca 2016 r., zawartą na podstawie uchwały Rady Nadzorczej z dnia 25 lutego 2016 r. odnośnie wyboru podmiotu uprawnionego do badania sprawozdania finansowego.

Badanie skonsolidowanego sprawozdania finansowego zostało przeprowadzone w okresie od 03 czerwca 2016 r. do 09 czerwca 2016 r.

Biegły rewident grupy oraz PKF Consult Spółka z ograniczoną odpowiedzialnością Sp. k. spełniają wymóg niezależności od jednostek wchodzących w skład badanej Grupy Kapitałowej w rozumieniu art. 56 ust. 3 i 4 ustawy z dnia 7 maja 2009 roku o biegłych rewidentach i ich samorządzie, podmiotach uprawnionych do badania sprawozdań finansowych oraz o nadzorze publicznym (tekst jedn. Dz. U. 2015, poz. 1011 z późn. zm.).

1.4. Informacje o skonsolidowanym sprawozdaniu finansowym za poprzedni rok obrotowy

Skonsolidowane sprawozdanie finansowe sporządzone na dzień 31 grudnia 2014 r. i za okres kończący się tego dnia zostało zbadane przez PKF Consult Sp. z o.o i uzyskało opinię biegłego rewidenta bez zastrzeżeń.

Skonsolidowane sprawozdanie finansowe zostało zatwierdzone w dniu 30 czerwca 2015 r. przez Walne Zgromadzenie.

Skonsolidowane sprawozdanie finansowe zostało złożone w Sądzie Rejestrowym w dniu 15 lipca 2015 r.

1.5. Zakres prac i odpowiedzialności

Niniejszy raport został przygotowany dla Walnego Zgromadzenia Grupy Kapitałowej Polskiego Towarzystwa Wspierania Przedsiębiorczości S.A. z siedzibą w Katowicach, przy ul. Ściegiennego 3 i dotyczy skonsolidowanego sprawozdania finansowego, na które składa się wprowadzenie do skonsolidowanego sprawozdania finansowego, skonsolidowany bilans sporządzony na dzień 31 grudnia 2015 r., skonsolidowany rachunek zysków i strat,

zestawienie zmian w skonsolidowanym kapitale własnym oraz skonsolidowany rachunek przepływów pieniężnych za rok obrotowy kończący się tego dnia oraz dodatkowe informacje i objaśnienia.

Badanie skonsolidowanego sprawozdania finansowego przeprowadziliśmy stosownie do postanowień rozdziału 7 ustawy o rachunkowości, krajowych standardów rewizji finansowej wydanych przez Krajową Radę Biegłych Rewidentów w Polsce oraz w sprawach nieuregulowanych w krajowych standardach rewizji finansowej, przy ustalaniu szczegółowej metodyki planowania i przeprowadzania badania sprawozdania finansowego i w razie wątpliwości - Międzynarodowych Standardów Rewizji Finansowej.

Zarząd jednostki dominującej jest odpowiedzialny za sporządzenie i rzetelną prezentację skonsolidowanego sprawozdania finansowego oraz sporządzenie sprawozdania z działalności zgodnie z zasadami rachunkowości określonymi w ustawie o rachunkowości oraz wydanymi na jej podstawie przepisami wykonawczymi oraz z innymi obowiązującymi przepisami.

Naszym zadaniem było, w oparciu o przeprowadzone badanie, wyrażenie opinii i sporządzenie raportu uzupełniającego, odnośnie tego skonsolidowanego sprawozdania finansowego.

Zarząd jednostki dominującej złożył w dniu wydania niniejszego raportu oświadczenie o rzetelności i jasności skonsolidowanego sprawozdania finansowego przedstawionego do badania oraz niezrealizowaniu zdarzeń wpływających w sposób znaczący na dane wykazane w skonsolidowanym sprawozdaniu finansowym za rok badany.

W trakcie badania skonsolidowanego sprawozdania finansowego Zarząd jednostki dominującej złożył wszystkie żądane przez nas oświadczenia, wyjaśnienia i informacje oraz udostępnił nam wszelkie dokumenty i informacje niezbędne do wydania opinii i przygotowania raportu.

Zakres planowanej i wykonanej pracy nie został w żaden sposób ograniczony. Zakres i sposób przeprowadzonego badania wynika ze sporządzonej przez nas dokumentacji roboczej, znajdującej się w siedzibie PKF Consult Spółka z ograniczoną odpowiedzialnością Sp.k.

1.6. Informacja o przeprowadzonych badaniach sprawozdań finansowych jednostek objętych konsolidacją

1.6.1 Jednostka dominująca

Sprawozdanie finansowe jednostki dominującej za rok obrotowy kończący się 31 grudnia 2015 r. zostało zbadane przez PKF Consult Spółka z ograniczoną odpowiedzialnością Sp. k., podmiot uprawniony do badania sprawozdań finansowych nr 477, i uzyskało opinię bez zastrzeżeń.

1.6.2 Pozostałe jednostki objęte konsolidacją

Nazwa jednostki	Podmiot uprawniony do badania	Dzień bilansowy	Rodzaj opinii biegłego rewidenta
PTWP - Online Sp. z o.o.	PKF Consult Sp. z o.o. Sp. k.	31.12.2015	bez zastrzeżeń z uzupełniającym objaśnieniem
Centrum Kreowania Liderów S.A.	PKF Consult Sp. z o.o. Sp. k.	31.12.2015	bez zastrzeżeń z uzupełniającym objaśnieniem
Publikator Sp. z o.o.	PKF Consult Sp. z o.o. Sp. k.	31.12.2015	bez zastrzeżeń z uzupełniającym objaśnieniem
Publikator.pl Sp. z o.o.	PKF Consult Sp. z o.o. Sp. k.	31.12.2015	bez zastrzeżeń z uzupełniającym objaśnieniem
PTWP - Event Center Sp. z o.o.	PKF Consult Sp. z o.o. Sp. k.	31.12.2015	bez zastrzeżeń

2. Część analityczna raportu

2.1. Skonsolidowany bilans

AKTYWA	2014-12-31 zł '000	% sumy bilansowej	2015-12-31 zł '000	% sumy bilansowej	Zmiana procento wa
AKTYWA TRWAŁE					
Wartości niematerialne i prawne	780,94	4,40%	442,17	2,52%	-43,38%
Wartość firmy jednostek podporządkowanych	2 813,00	15,85%	2 492,99	14,22%	-11,38%
Rzeczowe aktywa trwałe	274,36	1,55%	294,90	1,68%	7,49%
Długoterminowe rozliczenia międzyokresowe	35,55	0,20%	36,04	0,21%	1,37%
	3 903,85	22,00%	3 266,10	18,63%	-16,34%
AKTYWA OBROTOWE					
Zapasy	81,17	0,46%	0,00	0,00%	-100,00%
Należności krótkoterminowe	3 632,59	20,47%	3 256,53	18,57%	-10,35%
Inwestycje krótkoterminowe	9 963,14	56,14%	10 607,59	60,50%	6,47%
Krótkoterminowe rozliczenia międzyokresowe	167,22	0,94%	404,08	2,30%	141,65%
	13 844,12	78,00%	14 268,20	81,37%	3,06%
AKTYWA RAZEM	17 747,97	100,00%	17 534,30	100,00%	-1,20%

PASYWA	2014-12-31 zł '000	% sumy bilansowej	2015-12-31 zł '000	% sumy bilansowej	Zmiana procento wa
KAPITAŁ (FUNDUSZ) WŁASNY					
Kapitał (fundusz) zakładowy	902,94	5,09%	902,94	5,15%	0,00%
Należne wpłaty na kapitał zakładowy (-)	0,00	0,00%	971,45	5,54%	100,00%
Udziały (akcje) własne (wielkość ujemna)	-1,90	-0,01%	-880,95	-5,02%	46168,63 %
Kapitał (fundusz) zapasowy	8 798,02	49,57%	7 417,22	42,30%	-15,69%
Pozostałe kapitały (fundusze) rezerwowe	200,64	1,13%	650,64	3,71%	224,28%
Zysk (strata) z lat ubiegłych	0,00	0,00%	0,00	0,00%	0,00%
Zysk (strata) netto	962,31	5,42%	1 865,56	10,64%	93,86%
		16,10%	3 066,12	17,49%	7,30%
	10 862,01	61,20%	10 926,86	62,32%	0,60%
KAPITAŁ MNIEJSZOŚCI	2 857,44	16,10%	3 066,12	17,49%	7,30%
ZOBOWIĄZANIA I REZERWY NA ZOBOWIĄZANIA					
Rezerwy na zobowiązania	7,17	0,04%	15,01	0,09%	109,20%
Zobowiązania długoterminowe	71,00	0,40%	77,76	0,44%	9,52%
Zobowiązania krótkoterminowe	2 936,84	16,55%	2 283,38	13,02%	-22,25%
Rozliczenia międzyokresowe	1 013,51	5,71%	1 165,17	6,65%	14,96%
	4 028,52	22,70%	3 541,32	20,20%	-12,09%
PASYWA RAZEM	17 747,97	100,00%	17 534,30	100,00%	-1,20%

85

2.2. Skonsolidowany rachunek zysków i strat

	2014 zł '000	% przychodów ze sprzedaży	2015 zł '000	% przychodów ze sprzedaży	Zmiana procentowa
Przychody netto ze sprzedaży i zrównane z nimi					
Przychody netto ze sprzedaży produktów	32 490,26	99,13%	35 124,33	99,69%	8,11%
Zmiana stanu produktów	-4,47	-0,01%	-7,43	-0,02%	65,94%
Przychody netto ze sprzedaży towarów i materiałów	288,61	0,88%	115,28	0,33%	-60,06%
	32 774,39	100,00%	35 232,18	100,00%	7,50%
Koszty działalności operacyjnej					
Amortyzacja	567,59	1,73%	657,84	1,87%	15,90%
Zużycie materiałów i energii	1 019,80	3,11%	949,30	2,69%	-6,91%
Usługi obce	13 925,87	42,49%	14 055,79	39,89%	0,93%
Podatki i opłaty	184,72	0,56%	224,30	0,64%	21,43%
Wynagrodzenia	9 520,63	29,05%	10 329,45	29,32%	8,50%
Ubezpieczenia społeczne i inne świadczenia	792,22	2,42%	834,77	2,37%	5,37%
Pozostałe koszty rodzajowe	5 517,90	16,84%	5 822,62	16,53%	5,52%
Wartość sprzedanych towarów i materiałów	126,94	0,39%	58,91	0,17%	-53,59%
	31 655,68	96,59%	32 932,98	93,47%	4,03%
Zysk (strata) ze sprzedaży	1 118,71	3,41%	2 299,20	6,53%	105,52%
Pozostałe przychody operacyjne	935,74	2,86%	585,40	1,66%	-37,44%
Pozostałe koszty operacyjne	521,32	1,59%	188,38	0,53%	-63,86%
Zysk (strata) z działalności operacyjnej	1 533,13	4,68%	2 696,22	7,65%	75,86%
Przychody finansowe	235,72	0,72%	186,31	0,53%	-20,96%
Koszty finansowe	27,70	0,08%	16,05	0,05%	-42,07%
Zysk (strata) z działalności gospodarczej	1 741,15	5,31%	2 866,48	8,14%	64,63%
Odpis wartości firmy	309,39	0,94%	320,01	0,91%	3,43%
Zysk (strata) brutto	1 431,74	4,37%	2 546,47	7,23%	77,86%
Podatek dochodowy	452,70	1,38%	488,77	1,39%	7,97%
Zyski (straty) mniejszości	16,72	0,05%	192,15	0,55%	1049,15%
Zysk (strata) netto	962,32	2,94%	1 865,55	5,30%	93,86%

2.3. Wybrane wskaźniki finansowe

Wyszczególnienie	j.m.	2013	2014	2015
1. Rentowność sprzedaży produktów, towarów i materiałów (wynik na sprzedaży / przychody ze sprzedaży)*100	%	6,7%	3,4%	6,5%
2. Rentowność kapitałów własnych (ROE) (wynik netto / przeciętny stan kapitałów własnych) *100	%	35,7%	9,2%	17,2%
3. Szybkość obrotu należności z tyt. dostaw i usług (przeciętny stan należności z tyt. dostaw, robót i usług*365) / przychody ze sprzedaży	ilość dni	25,1	31,0	28,6
4. Wskaźnik ogólnego zadłużenia (zobowiązania ogółem / aktywa ogółem) *100	%	14,7%	16,9%	12,5%
5. Wskaźnik płynności I (aktywa obrotowe /zobowiązania krótkoterminowe)		5,4	4,7	6,7

3. Część szczegółowa raportu

3.1. Zasady rachunkowości

Jednostka dominująca posiada aktualną dokumentację opisującą stosowane w Grupie Kapitałowej zasady rachunkowości, przyjęte przez Zarząd jednostki dominującej.

Przyjęte zasady rachunkowości zostały przedstawione we wprowadzeniu do skonsolidowanego sprawozdania finansowego, w zakresie wymaganym przepisami ustawy o rachunkowości oraz wydanych na jej podstawie przepisów wykonawczych.

Jednostki wchodzące w skład Grupy Kapitałowej stosują jednakowe zasady rachunkowości, zgodne z zasadami stosowanymi przez jednostkę dominującą.

Sprawozdania finansowe jednostek objętych skonsolidowanym sprawozdaniem finansowym zostały sporządzone na ten sam dzień bilansowy, co sprawozdanie finansowe jednostki dominującej.

3.2. Podstawa sporządzenia skonsolidowanego sprawozdania finansowego

Skonsolidowane sprawozdanie finansowe Grupy Kapitałowej Polskiego Towarzystwa Wspierania Przedsiębiorczości S.A. sporządzone zostało zgodnie z zasadami rachunkowości określonymi w ustawie o rachunkowości oraz wydanymi na jej podstawie przepisami wykonawczymi i innymi obowiązującymi przepisami.

Podstawę sporządzenia skonsolidowanego sprawozdania finansowego stanowiła dokumentacja konsolidacyjna, sporządzona na podstawie wymogów rozporządzenia Ministra Finansów z dnia 25 września 2009 r. w sprawie szczególnych zasad sporządzania przez jednostki inne niż banki i zakłady ubezpieczeń skonsolidowanych sprawozdań finansowych grup kapitałowych (Dz. U. z 2009 r., 2009 r., poz. 1327).

3.3. Metoda konsolidacji

Przy sporządzaniu skonsolidowanego sprawozdania finansowego konsolidacja jednostek zależnych została dokonana metodą pełną a jednostek współzależnych niebędących spółkami handlowymi metodą proporcjonalną.

3.4. Wartość firmy z konsolidacji i/lub ujemna wartość firmy z konsolidacji i sposób jej rozliczenia

Sposób ustalenia i rozliczenia wartości firmy z konsolidacji i/lub ujemnej wartości firmy z konsolidacji został przedstawiony w notesie 2 wprowadzenia do skonsolidowanego sprawozdania finansowego.

3.5. Konsolidacja kapitałów i ustalenie udziałów mniejszości

Kapitałem zakładowym Grupy Kapitałowej jest kapitał zakładowy jednostki dominującej.

Wyliczenia pozostałych składników kapitału własnego Grupy Kapitałowej dokonano poprzez dodanie do poszczególnych składników kapitału własnego jednostki dominującej odpowiednich składników kapitału własnego jednostek zależnych objętych skonsolidowanym sprawozdaniem finansowym, odpowiadających procentowemu udziałowi jednostki dominującej w kapitale własnym jednostek zależnych według stanu na dzień bilansowy.

Do kapitału własnego Grupy Kapitałowej włączono tylko te części odpowiednich składników kapitału własnego jednostek zależnych, które powstały od dnia objęcia kontroli nad nimi przez jednostkę dominującą.

Wyliczenia udziałów mniejszości w jednostkach zależnych objętych skonsolidowanym sprawozdaniem finansowym dokonano na podstawie procentowego udziału udziałowców mniejszościowych w kapitale własnym jednostek zależnych według stanu na dzień bilansowy.

3.6. Wylączenia konsolidacyjne

Dokonano wyląceń konsolidacyjnych dotyczących wewnątrzgrupowych rozrachunków.

Podczas konsolidacji dokonano wyląceń dotyczących sprzedaży pomiędzy jednostkami Grupy, pozostałych wewnątrzgrupowych przychodów i kosztów operacyjnych oraz kosztów i przychodów finansowych.

Dane, stanowiące podstawę do wyląceń, uzyskano z ksiąg rachunkowych Polskiego Towarzystwa Wspierania Przedsiębiorczości S.A. i uzgodniono z informacjami uzyskanymi od jednostek zależnych.

3.7. Wprowadzenie oraz dodatkowe informacje i objaśnienia do skonsolidowanego sprawozdania finansowego

Dane zawarte we wprowadzeniu oraz dodatkowych informacjach i objaśnieniach do skonsolidowanego sprawozdania finansowego zostały przedstawione, we wszystkich istotnych aspektach, kompletnie i prawidłowo. Wprowadzenie oraz dodatkowe informacje i objaśnienia stanowią integralną część skonsolidowanego sprawozdania finansowego.

3.8. Sprawozdanie z działalności Grupy Kapitałowej

Sprawozdanie z działalności Grupy Kapitałowej uwzględnia, we wszystkich istotnych aspektach, informacje, o których mowa w art. 49 ustawy o rachunkowości i są one zgodne z informacjami zawartymi w sprawozdaniu finansowym.

3.9. Informacja o opinii niezależnego biegłego rewidenta

W oparciu o przeprowadzone badanie skonsolidowanego sprawozdania finansowego Grupy Kapitałowej sporządzonego na dzień 31 grudnia 2015 r. i za okres kończący się tego dnia wydaliśmy opinię bez zastrzeżeń z uzupełniającym objaśnieniem o następującej treści: *Nie zgłaszając zastrzeżeń do sprawozdania finansowego zwracamy uwagę, że Spółka prezentuje w inwestycjach krótkoterminowych udzieloną w poprzednich okresach pożyczkę na kwotę 1.268 tys. zł, będącą przedmiotem postępowania sądowego przeciwko dłużnikowi. W dniu 30 marca 2016 roku Sąd wydał nakaz zapłaty na ww. kwotę w postępowaniu nakazowym z weksla, którym zabezpieczona była pożyczka. Ponadto pożyczka jest zabezpieczona zastawem rejestrowym na udziałach Spółki, która to planuje przystąpić do postępowań egzekucyjnych celem przejęcia na własność udziałów.*



Sławomir Kubisa
Biegły rewident nr 11521

biegły rewident grupy przeprowadzający badanie
w imieniu PKF Consult Spółka z ograniczoną odpowiedzialnością Sp. k.
podmiotu uprawnionego do badania sprawozdań finansowych nr 477

ul. Orzycka 6 lok.1B
02-695 Warszawa

09 czerwca 2016 r.
Katowice

PKF CONSULT Spółka z ograniczoną
odpowiedzialnością Sp.k.
02-695 Warszawa, ul.Orzycka 6 lok 1B
tel. 48 22 560 76 50, fax 48 22 560 16 63
Regon 010143080, NIP 521 052 77 10

