

Skonsolidowane Sprawozdanie Finansowe za 2021 roku

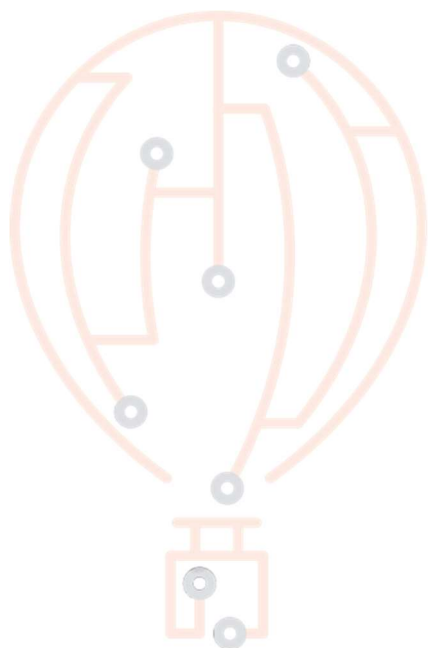

Typ	Skonsolidowane
Rodzaj	Roczne
Okres	Rok 2021
Data Publikacji	2022-05-30
Miejsce sporządzenia	Wrocław
Dane Spółki	BPX S.A. ul. Powstańców Śląskich 28/30 53-333 Wrocław NIP: 899-25-91-361

BPX S.A.

(+48) 22 350 74 55
(+48) 32 393 33 61
bpx@bpx.pl
www.bpxglobal.com

WARSZAWA

ul. Wirażowa 119
02-145 Warszawa

WROCLAW

ul. Powstańców
Śląskich 28/30
53-333 Wrocław

KATOWICE

ul. Karłowicza 13
(lok. 1 i 2)
40-145 Katowice

USA

1595 Paoli Pike,
Suite 200
West Chester, PA
19380, USA

SPIS TREŚCI

1	WYBRANE DANE FINANSOWE.....	4
2	WPROWADZENIE DO SPRAWOZDANIA.....	5
2.1	INFORMACJE OGÓLNE.....	5
2.2	CZAS TRWANIA.....	5
2.3	OKRESY, ZA KTÓRE PREZENTOWANE JEST SPRAWOZDANIE FINANSOWE	5
2.4	SKŁAD ORGANÓW SPÓŁKI	5
2.5	STRUKTURA AKCJONARIATU.....	6
2.6	ZAŁOŻENIE KONTYNUACJI DZIAŁALNOŚCI GOSPODARCZEJ.....	6
2.7	PRZYJĘTE ZASADY (POLITYKA) RACHUNKOWOŚCI	6
3	BILANS SPÓŁKI.....	7
3.1	AKTYWA – SKONSOLIDOWANE.....	7
3.2	PASYWA – SKONSOLIDOWANE.....	9
4	RACHUNEK ZYSKÓW I STRAT	11
4.1	RACHUNEK ZYSKÓW I STRAT – SKONSOLIDOWANY	11
5	ZESTAWIENIE ZMIAN W KAPITALE WŁASNYM	12
5.1	ZESTAWIENIE ZMIAN W KAPITALE WŁASNYM - SKONSOLIDOWANE.....	12
6	RACHUNEK PRZEPLYWÓW PIENIĘŻNYCH.....	13
6.1	RACHUNEK PRZEPLYWÓW PIENIĘŻNYCH – SKONSOLIDOWANE.....	13
7	DODATKOWE INFORMACJE I OBJAŚNIENIA	15
7.1	STANOWISKO ZARZĄDU DOTYCZĄCE PUBLIKOWANYCH PROGNOZ	15
7.2	INFORMACJE I OBJAŚNIENIA DO BILANSU	15
7.2.1	WARTOŚĆ GRUNTÓW UŻYTKOWANYCH WIECZYŚCIE	16
7.2.2	WARTOŚĆ NIEAMORTYZOWANYCH LUB NIEUMARZANYCH PRZEZ JEDNOSTKĘ ŚRODKÓW TRWAŁYCH UŻYTKOWANYCH NA PODSTAWIE UMÓW LEASINGU OPERACYJNEGO, NAJMU, DZIERŻAWY I INNYCH	16
7.2.3	ZOBOWIĄZANIA SPÓŁKI WOBEC BUDŻETU PAŃSTWA LUB JEDNOSTEK SAMORZĄDU TERYTORIALNEGO Z TYTUŁU UZYSKANIA PRAWA WŁASNOŚCI BUDYNKÓW I BUDOWLI	16
7.2.4	DANE O STRUKTURZE WŁASNOŚCI KAPITAŁU PODSTAWOWEGO ORAZ LICZBIE I WARTOŚCI NOMINALNEJ SUBSKRYBOWANYCH AKCJI, W TYM UPRZYWILEJOWANYCH.....	17
7.2.5	STAN NA POCZĄTEK ROKU OBROTOWEGO, ZWIĘKSZENIA I WYKORZYSTANIE ORAZ STAN KOŃCOWY KAPITAŁÓW ZAPASOWYCH, REZERWOWYCH.....	17
7.2.6	DANE O STANIE REZERW WEDŁUG CELU ICH UTWORZENIA NA POCZĄTEK ROKU OBROTOWEGO, ZWIĘKSZENIACH, WYKORZYSTANIU, ROZWIĄZANIU I STANIE KOŃCOWYM	17
7.2.7	DANE O ODPISACH AKTUALIZUJĄCYCH WARTOŚĆ NALEŻNOŚCI, ZE WSKAZANIEM STANU NA POCZĄTEK ROKU OBROTOWEGO, ZWIĘKSZENIACH, WYKORZYSTANIU, ROZWIĄZANIU I STANU NA KONIEC ROKU OBROTOWEGO	18
7.2.8	INWESTYCJE DŁUGOTERMINOWE, Z WYŁĄCZENIEM ŚRODKÓW PIENIĘŻNYCH I INNYCH AKTYWÓW PIENIĘŻNYCH OBEJMUJĄ 18	
7.2.9	PODZIAŁ ZOBOWIĄZAŃ DŁUGOTERMINOWYCH WEDŁUG BILANSU O POZOSTAŁYM OD DNIA BILANSOWEGO, PRZEWIDYWANYM UMOWĄ, OKRESIE SPŁATY	18
7.2.10	WYKAZ ISTOTNYCH POZYCJI CZYNNYCH I BIERNYCH ROZLICZEŃ MIĘDZYOKRESOWYCH	19
7.2.11	WYKAZ GRUP ZOBOWIĄZAŃ ZABEZPIECZONYCH NA MAJĄTKU JEDNOSTKI.....	19
7.2.12	ZOBOWIĄZANIA WARUNKOWE, W TYM RÓWNIEŻ UDZIELONE PRZEZ JEDNOSTKĘ GWARANCJE I PORĘCZENIA, TAKŻE WEKSŁOWE.....	19
7.3	OBJAŚNIENIA DO RACHUNKU ZYSKÓW I STRAT.....	19
7.3.1	STRUKTURA RZECZOWA (RODZAJE DZIAŁALNOŚCI) I TERYTORIALNA (KRAJ, EKSPORT) PRZYCHODÓW NETTO ZE SPRZEDAŻY PRODUKTÓW, TOWARÓW I USŁUG	19
7.3.2	WYSOKOŚĆ I WYJAŚNIENIE PRZYCZYN ODPISÓW AKTUALIZACYJNYCH	20
7.3.3	WYSOKOŚĆ ODPISÓW AKTUALIZUJĄCYCH WARTOŚĆ ZAPASÓW	20
7.3.4	INFORMACJA O PRZYCHODACH, KOSZTACH I WYNIKACH DZIAŁALNOŚCI ZANIECHANEJ W ROKU OBROTOWYM LUB PRZEWIDZIANEJ DO ZANIECHANIA W ROKU NASTĘPNYM	20

7.3.5	ROZLICZENIE GŁÓWNYCH POZYCJI RÓŻNIĄCYCH PODSTAWĘ OPODATKOWANIA PODATKIEM DOCHODOWYM OD WYNIKU FINANSOWEGO, ZYSKU BRUTTO.....	20
7.3.6	KOSZTY WYTWORZENIA ŚRODKÓW TRWAŁYCH W BUDOWIE, W TYM ODSETKI ORAZ SKAPITALIZOWANE RÓŻNICE KURSOWE OD ZOBOWIĄZAŃ ZACIĄGNIĘTYCH W CELU ICH SFINANSOWANIA	21
7.3.7	PONIESIONE W OSTATNIM ROKU I PLANOWANE NA NASTĘPNY ROK, NAKŁADY NA NIEFINANSOWE AKTYWA TRWAŁE	21
7.3.8	INFORMACJE O ZYSKACH I STRATACH NADZWYCZAJNYCH, Z PODZIAŁEM NA LOSOWE I POZOSTAŁE ORAZ PODATEK DOCHODOWY OD WYNIKU NA OPERACJACH NADZWYCZAJNYCH.	21
7.4	KURSY PRZYJĘTE DO WYCENY	21
7.5	OBJAŚNIENIA DO RACHUNKU PRZEPŁYWÓW PIENIĘŻNYCH	21
7.6	OBJAŚNIENIA DO ZAWARTYCH PRZEZ JEDNOSTKĘ UMÓW, ISTOTNYCH TRANSAKCJI I NIEKTÓRYCH ZAGADNIĘĆ OSOBOWYCH	21
7.6.1	INFORMACJĘ I CHARAKTERZE I CELU GOSPODARCZYM ZAWARTYCH PRZEZ JEDNOSTKĘ UMÓW NIEUWZGLĘDNIONYCH W BILANSIE W ZAKRESIE NIEZBĘDNYM DO OCENY ICH WPŁYWU NA SYTUACJĘ MAJĄTKOWĄ, FINANSOWĄ I WYNIK FINANSOWY JEDNOSTKI	22
7.6.2	INFORMACJE O ISTOTNYCH TRANSAKCJACH (WRAZ Z ICH KWOTAMI) ZAWARTYCH PRZEZ JEDNOSTKĘ NA INNYCH WARUNKACH NIŻ RYNKOWE ZE STRONAMI POWIĄZANYMI, PRZEZ KTÓRE ROZUMIE SIĘ JEDNOSTKI POWIĄZANE	22
7.6.3	INFORMACJE O PRZECIĘTYM W ROKU OBROTOWYM ZATRUDNIENIU, Z PODZIAŁEM NA GRUPY ZAWODOWE	22
7.6.4	INFORMACJE O WYNAGRODZENIACH, ŁĄCZNIE Z WYNAGRODZENIEM Z ZYSKU WYPŁACONYCH LUB NALEŻNYCH OSOBOM WCHODZĄCYM W SKŁAD ORGANÓW ZARZĄDZAJĄCYCH, NADZORUJĄCYCH ALBO ADMINISTRUJĄCYCH SPÓŁEK HANDLOWYCH (DLA KAŻDEJ GRUPY OSOBNO) ZA ROK OBROTOWY	22
7.6.5	INFORMACJE O POŻYCZKACH I ŚWIADCZENIACH O PODOBNYM CHARAKTERZE UDZIELONYCH OSOBOM WCHODZĄCYM W SKŁAD ORGANÓW ZARZĄDZAJĄCYCH, NADZORUJĄCYCH ALBO ADMINISTRUJĄCYCH SPÓŁEK HANDLOWYCH (DLA KAŻDEJ GRUPY OSOBNO) ZE WSKAZANIEM WARUNKÓW OPROCENTOWANIA I TERMINÓW SPŁATY	22
7.6.6	INFORMACJA O WYNAGRODZENIU BIEGŁEGO REWIDENTA LUB PODMIOTU UPRAWNIONEGO DO BADANIA SPRAWOZDAŃ FINANSOWYCH, WYPŁACONYM LUB NALEŻNYM ZA ROK OBROTOWY	23
7.7	OBJAŚNIENIA NIEKTÓRYCH SZCZEGÓLNYCH ZDARZEŃ	23
7.7.1	INFORMACJA O ZNACZĄCYCH ZDARZENIACH DOTYCZĄCYCH LAT UBIEGŁYCH UJĘTYCH W SPRAWOZDANIU FINANSOWYM ROKU OBROTOWEGO, W TYM O RODZAJ POPEŁNIONEGO BŁĘDU ORAZ KWOCIE KOREKTY	23
7.7.2	INFORMACJE O ZNACZĄCYCH ZDARZENIACH, JAKIE NASTĄPIŁY PO DNIU BILANSOWYM, A NIE UWZGLĘDNIONYCH W SPRAWOZDANIU FINANSOWYM	23
7.7.3	PRZEDSTAWIENIE DOKONANYCH W ROKU OBROTOWYM ZMIAN ZASAD (POLITYKI) RACHUNKOWOŚCI, W TYM METOD WYCENY ORAZ ZMIAN SPOSOBU SPORZĄDZANIA SPRAWOZDANIA FINANSOWEGO	23
7.7.4	INFORMACJE LICZBOWE ZAPEWNIAJĄCE PORÓWNYWALNOŚĆ DANYCH SPRAWOZDANIA FINANSOWEGO ZA ROK POPRZEDZAJĄCY ZE SPRAWOZDANIEM ZA ROK OBROTOWY	23
7.8	POWAŻNE ZAGROŻENIA DLA KONTYNUACJI DZIAŁALNOŚCI	23
7.9	INNE ISTOTNE INFORMACJE UŁATWIAJĄCE OCENĘ JEDNOSTKI	23
8	OŚWIADCZENIA ZARZĄDU	23

1 WYBRANE DANE FINANSOWE

DANE DOTYCZĄCE SKONSOLIDOWANEGO SPRAWOZDANIA FINANSOWEGO			
	2021	2020	% zmiana okres do okresu
WYBRANE POZYCJE ZE SKONSOLIDOWANEGO RACHUNKU ZYSKÓW I STRAT			
Przychody netto ze sprzedaży	117 345 tys. zł	92 700 tys. zł	26,6%
EBITDA	20 746 tys. zł (marża 17,7%)	4 661 tys. zł (marża 5,0%)	345,1%
Zysk z działalności operacyjnej	19 453 tys. zł (marża 16,6%)	3 601 tys. zł (marża 3,9%)	440,2%
Zysk przed opodatkowaniem	20 715 tys. zł (marża 17,7%)	4 856 tys. zł (marża 5,2%)	326,6%
Zysk netto	16 121 tys. zł (marża 13,7%)	2 892 tys. zł (marża 3,1%)	457,5%
WYBRANE POZYCJE ZE SKONSOLIDOWANEGO BILANSU			
Aktywa razem	90 090 tys. zł	67 722 tys. zł	33,0%
Aktywa trwałe	25 604 tys. zł	19 257 tys. zł	33,0%
Aktywa obrotowe	61 851 tys. zł	46 826 tys. zł	32,1%
Pasywa razem	90 090 tys. zł	67 722 tys. zł	33,0%
Kapitał własny	54 263 tys. zł	38 840 tys. zł	39,7%
Zobowiązania i rezerwy na zobowiązania	34 824 tys. zł	28 882 tys. zł	20,6%
Zobowiązania długoterminowe	0	0	0,0%
Zobowiązania krótkoterminowe	27 646 tys. zł	17 196 tys. zł	60,8%
WYBRANE POZYCJE ZE SKONSOLIDOWANEGO RACHUNKU PRZEPIŹYWÓW PIENIĘŻNYCH			
Przepływy pieniężne netto z działalności operacyjnej	15 473 tys. zł	8 856 tys. zł	74,7%
Przepływy pieniężne netto z działalności inwestycyjnej	-6 986 tys. zł	-4 044 tys. zł	72,7%
Przepływy pieniężne netto z działalności finansowej	-3 059 tys. zł	3 089 tys. zł	-199,0%
Przepływy pieniężne netto, razem	5 428 tys. zł	7 901 tys. zł	-31,3%

2 WPROWADZENIE DO SPRAWOZDANIA

2.1 INFORMACJE OGÓLNE

NAZWA:	BPX Spółka Akcyjna
ADRES SIEDZIBY:	ul. Powstańców Śląskich 28/30, 53-333 Wrocław
SĄD REJESTROWY:	Sąd Rejonowy dla Wrocławia-Fabrycznej we Wrocławiu VI Wydział Gospodarczy Krajowego Rejestru Sądowego
NUMER KRS:	0000274149
NUMER REGON:	020448682
NIP:	8992591361
TEL.:	+48 22 350 74 55
FAX:	+48 71 339 40 55
STRONA WWW:	www.bpxglobal.com
E-MAIL:	bpx@bpx.pl

BPX S.A. („Spółka”) tworzy Grupę Kapitałową BPX S.A. („GK BPX”, „Grupa”), której jest jednostką dominującą. Przeważającą formą działalności grupy kapitałowej, według Polskiej Klasyfikacji Działalności jest działalność związana z doradztwem w zakresie informatyki (PKD 62, 02, Z.).

W skład grupy, oprócz jednostki dominującej BPX SA, wchodzi BPX USA, BPX Sp. z o.o. Development sp. k. i Noxa Insurance Sp. z o.o.

Na dzień 31 grudnia 2021 Grupa BPX S.A. zatrudniała 70 osób w przeliczeniu na pełne etaty.

2.2 CZAS TRWANIA

Czas trwania jednostki dominującej oraz jednostek wchodzących w skład Grupy Kapitałowej jest nieoznaczony.

2.3 OKRESY, ZA KTÓRE PREZENTOWANE JEST SPRAWOZDANIE FINANSOWE

Skonsolidowane sprawozdanie finansowe Grupy BPX S.A. obejmuje okres 12 miesięcy 2021 roku zakończony dnia 31.12.2021 r. oraz zawiera dane porównawcze za okres 12 miesięcy 2020 roku zakończony dnia 31.12.2020 r.

Dane były przedmiotem badania przez biegłego rewidenta.

2.4 SKŁAD ORGANÓW SPÓŁKI

W skład Zarządu jednostki dominującej na dzień publikacji raportu wchodzi:

- Bogusław Cieślak – **Prezes Zarządu**

- Anna Saczuk – **Wiceprezes Zarządu**
- Michał Osoba – **Wiceprezes Zarządu**
- Michał Lipiec – **Członek Zarządu**

W skład Rady Nadzorczej jednostki dominującej na dzień publikacji raportu wchodzi:

- Tomasz Chudzikowski – **Przewodniczący Rady Nadzorczej**
- Łukasz Piasecki – **Członek Rady Nadzorczej**
- Bianka Kunicka Chudzikowska – **Członek Rady Nadzorczej**
- Jarosław Kuśnierz – **Członek Rady Nadzorczej**
- Adam Burski – **Członek Rady Nadzorczej**

2.5 STRUKTURA AKCJONARIATU

Strukturę akcjonariatu prezentuje poniższa tabela (na dzień publikacji sprawozdania), przygotowana w oparciu o zawiadomienia akcjonariuszy, posiadających bezpośrednio lub pośrednio poprzez podmioty zależne, co najmniej 5% ogólnej liczby głosów na Walnym Zgromadzeniu Akcjonariuszy Jednostki Dominującej.

NAZWA AKCJONARIUSZA	LICZBA AKCJI	UDZIAŁ W KAPITALE PODSTAWOWYM	UDZIAŁ W GŁOSACH
Bogusław Cieślak	14 483 612	69,62%	69,62%
BPX SA	3 871 747	18,61%	18,61%
Anna Saczuk	1 258 357	6,05%	6,05%
Rafał Klawikowski	700 000	3,36%	3,36%
Bartosz Jarkowski	274 413	1,32%	1,32%
Tomasz Chudzikowski	179 765	0,86%	0,86%
Jarosław Kuśnierz	36 316	0,17%	0,17%
Razem	20.804.210	100,00%	100,00%

2.6 ZAŁOŻENIE KONTYNUACJI DZIAŁALNOŚCI GOSPODARCZEJ

Na dzień publikacji niniejszego raportu nie stwierdzono istnienia przesłanek wskazujących na zagrożenie kontynuowania działalności przez spółki wchodzące w skład Grupy.

2.7 PRZYJĘTE ZASADY (POLITYKA) RACHUNKOWOŚCI

Skonsolidowane sprawozdanie finansowe Grupy Kapitałowej BPX S.A. zostało sporządzone zgodnie z wymogami Ustawy o rachunkowości z dnia 29 września 1994 roku, (Dz. U. z 2013 r. poz. 330 z późniejszymi zmianami).

Zasady (polityki) rachunkowości zastosowane do sporządzenia niniejszego śródrocznego skróconego skonsolidowanego sprawozdania finansowego są spójne z tymi, które zastosowano

przy sporządzaniu rocznego skonsolidowanego sprawozdania finansowego Grupy za rok zakończony 31 grudnia 2019 r..

Szczegółowe zasady przyjętej polityki rachunkowości znajdują się na stronie <https://www.bpxglobal.com/polityka-rachunkowosci/>

3 BILANS SPÓŁKI

3.1 AKTYWA – SKONSOLIDOWANE

		STAN NA 31 GRUDNIA 2021	STAN NA 31 GRUDNIA 2020
A.	AKTYWA TRWAŁE	25 604 146,21	19 257 403,50
I	Wartości niematerialne i prawne	12 207 206,41	13 147 862,94
1.	Koszty zakończonych prac rozwojowych	0,00	0
2.	Wartość firmy	12 098 497,05	12 983 752,93
3.	Inne wartości niematerialne i prawne	108 709,36	164 110,01
4.	Zaliczki na poczet wartości niematerialnych i prawnych	0,00	0,00
II	Wartość firmy jednostek podporządkowanych	3 147 382,54	0,00
III	Rzeczowe aktywa trwałe	5 217 986,85	495 762,12
1.	Środki trwałe	5 207 986,85	495 762,12
a)	grunty (w tym prawo użytkowania wieczystego gruntu)	1 169 052,29	0,00
b)	bud, lokale, pr. do lokali i ob. inż. ład. i wod.	3 385 956,45	97,54
c)	urządzenia techniczne i maszyny	16 466,77	461 420,77
d)	środki transportu	622 119,62	26 505,72
e)	inne środki trwałe	14 391,72	7 738,09
2.	Środki trwałe w budowie	10 000,00	0,00
3.	Zaliczki na środki trwałe w budowie	0,00	0,00
IV	Należności długoterminowe	7 503,00	0,00
1.	Od jednostek powiązanych	0,00	0,00
2.	Od pozostałych jednostek, w których jednostka posiada zaangażowanie w kapitale	0,00	0,00
3.	Od pozostałych jednostek	7 503,00	0,00
V	Inwestycje długoterminowe	3 876 525,40	4 146 000,00
1.	Nieruchomości	0,00	0,00
2.	Wartości niematerialne i prawne	0,00	0,00
3.	Długoterminowe aktywa finansowe	3 415 000,00	3 715 500,00
a)	w j. zal.i wsp.niewyc.met.pełną i prop	0,00	0,00
-	udziały i akcje	0,00	0,00
-	inne papiery wartościowe	0,00	0,00
-	udzielone pożyczki	0,00	0,00
-	inne długoterminowe aktywa	0,00	0,00
b)	w j. zal.,wsp.i stow.wyc.met.praw własności	0,00	0,00
-	udziały i akcje	0,00	0,00
-	inne papiery wartościowe	0,00	0,00

	-	udzielone pożyczki	0,00	0,00
	-	inne długoterminowe aktywa	0,00	0,00
	c)	w pozostałych jednostkach, w których jednostka posiada zaangażowanie w kapitale	1 015 000,00	0,00
	-	udziały i akcje	1 015 000,00	0,00
	-	inne papiery wartościowe	0,00	0,00
	-	udzielone pożyczki	0,00	0,00
	-	inne długoterminowe aktywa	0,00	0,00
	d)	w pozostałych jednostkach	2 400 000,00	3 715 500,00
	-	udziały i akcje	0,00	1 015 500,00
	-	inne papiery wartościowe	0,00	0,00
	-	udzielone pożyczki	2 400 000,00	2 700 000,00
	-	inne długoterminowe aktywa	0,00	0,00
	4.	Inne inwestycje długoterminowe	461 525,40	430 500,00
VI		Długoterminowe rozliczenia międzyokresowe	1 147 542,01	1 467 778,44
	1.	Aktywa z tyt. odroc. podatku dochodowego	1 147 542,01	1 467 778,44
	2.	Inne rozliczenia międzyokresowe	0,00	0,00
B.		AKTYWA OBROTOWE	61 850 632,54	46 825 912,50
I		Zapasy	2 407 468,42	25 181,28
	1.	Materiały	0,00	0,00
	2.	Półprodukty i produkty w toku	377 165,00	0,00
	3.	Produkty gotowe	177 138,42	0,00
	4.	Towary	1 850 000,00	0,00
	5.	Zaliczki na dostawy i usługi	3 165,00	25 181,28
II		Należności krótkoterminowe	29 698 189,52	17 712 328,52
	1.	Należności od jedn. powiązanych	0,00	0,00
	a)	Z tyt. dostaw i usług, o okresie spłaty	0,00	0,00
	-	Do 12 miesięcy	0,00	0,00
	-	Powyżej 12 miesięcy	0,00	0,00
	b)	Inne	0,00	0,00
	2.	Należności od poz. j.po. zaan. w kap.	0,00	0,00
	a)	Z tyt. dostaw i usług, o okresie spłaty	0,00	0,00
	-	Do 12 miesięcy	0,00	0,00
	-	Powyżej 12 miesięcy	0,00	0,00
	b)	Inne	0,00	0,00
	3.	Należności od pozostałych jedn.	29 698 189,52	17 712 328,52
	a)	Z tyt. dostaw i usług, o okresie spłaty	27 593 280,36	16 204 943,20
	-	Do 12 miesięcy	27 588 156,18	16 204 943,20
	-	Powyżej 12 miesięcy	5 124,18	0,00
	b)	Z tyt. pod, dotacji, ceł, ub. społ i in. św.	1 719 139,40	1 110 758,55
	c)	Inne	331 157,76	342 014,77
	d)	Dochodzone na drodze sądowej	54 612,00	54 612,00
III		Inwestycje krótkoterminowe	29 221 549,16	25 697 007,39
	1.	Krótkoterminowe aktywa finansowe	29 221 549,16	25 697 007,39
	a)	w jedn. zależnych i wzajemnych	912 304,09	0,00
	-	Udziały i akcje	0,00	0,00

-	Inne papiery wartościowe	0,00	0,00
-	Udzielone pożyczki	912 304,09	0,00
-	Inne krótkoterminowe aktywa	0,00	0,00
b)	w pozostałych jednostkach	5 601 608,62	8 413 995,76
-	Udziały i akcje	0,00	0,00
-	Inne papiery wartościowe	0,00	0,00
-	Udzielone pożyczki	5 601 608,62	8 413 995,76
-	Inne krótkoterminowe aktywa	0,00	0,00
c)	Środki pieniężne i inne aktywa pieniężne	22 707 636,46	17 283 011,63
-	Środki pieniężne w kasie i na rozrachunkach	22 707 636,46	17 279 533,22
-	Inne środki pieniężne	0,00	3 478,41
-	Inne aktywa pieniężne	0,00	0,00
2.	Inne inwestycje krótkoterminowe	0,00	0,00
IV	Krótkoterminowe rozliczenia międzyokresowe	523 425,44	3 391 395,31
C.	Należne wpłaty na kapitał podstawowy	1 000,00	0,00
D.	Udziały (akcje) własne	2 634 287,99	1 638 385,99
	AKTYWA RAZEM	90 090 066,74	67 721 702,00

3.2 PASYWA – SKONSOLIDOWANE

		STAN NA 31 GRUDNIA 2021	STAN NA 31 GRUDNIA 2020
A.	Kapitał (fundusz) własny	54 262 855,29	38 839 628,71
I	Kapitał (fundusz) podstawowy	20 804 210,00	20 804 210,00
II	Kapitał (fundusz) zapasowy	14 235 565,37	15 545 365,37
-	Nadw. w sprzed. emis nad nominalną	0,00	0,00
III	Kapitał/fundusz z aktualizacji wyceny	0,00	0,00
-	z tyt. aktualizacji wartości godziwej	0,00	0,00
IV	Pozostałe kapitały/fundusze rezerwowe	4 010 500,00	2 000 000,00
V	Różnice kursowe z przeliczenia	-21 765,48	-9 542,26
VI	Zysk (strata) z lat ubiegłych	-886 836,82	-2 392 136,03
VII	Zysk/strata netto	16 121 182,22	2 891 731,62
VII	Odpisy z zysku netto w ciągu roku (-)	0,00	0,00
B.	Kapitały mniejszości	1 002 870,89	0,00
C.	Ujemna wartość jedn. podporządkowanych	0,00	0,00
D.	Zobowiązania i rezerwy	34 824 340,55	28 882 073,29
I	Rezerwy na zobowiązania	6 740 746,36	11 685 747,86
1.	Rezerwa z tytułu odroczonego podatku dochodowego	39 477,48	94 175,07
2.	Rezerwa na świadczenia emerytalne i podobne	518 069,10	481 086,26
-	Długoterminowa	0,00	0,00
-	Krótkoterminowa	518 069,10	481 086,26
3.	Pozostałe Rezerwy	6 183 199,78	11 110 486,53
-	Długoterminowe	0,00	0,00

-	Krótkoterminowe	6 183 199,78	11 110 486,53
II	Zobowiązania długoterminowe	437 499,94	0,00
1.	Wobec jednostek powiązanych	0,00	0,00
2.	Wobec pozostałych jednostek, w których jednostka posiada zaangażowanie w kapitale	0,00	0,00
3.	Wobec pozostałych jednostek	437 499,94	0,00
a)	Kredyty i pożyczki	437 499,94	0,00
b)	Z tyt. emisji dłużnych pap. wart.	0,00	0,00
c)	Inne zobowiązania finansowe	0,00	0,00
d)	Zobowiązania wekslowe	0,00	0,00
e)	Inne	0,00	0,00
III	Zobowiązania krótkoterminowe	27 646 094,25	17 196 325,43
1.	Wobec jednostek powiązanych	0,00	0,00
a)	Z tytułu dostaw i usług o okresie wymagalności	0,00	0,00
-	do 12 miesięcy	0,00	0,00
-	powyżej 12 miesięcy	0,00	0,00
b)	Inne	0,00	0,00
2.	Zob. w poz.j., j.pos.zaang. w kapitale	0,00	0,00
a)	Z tytułu dostaw i usług, o okresie wymagalności	0,00	0,00
-	do 12 miesięcy	0,00	0,00
-	powyżej 12 miesięcy	0,00	0,00
b)	Inne	0,00	0,00
3.	Wobec pozostałych jednostek	27 646 094,25	17 196 325,43
a)	Kredyty i pożyczki	1 863 068,09	3 500 000,00
b)	Z tyt. emisji dłużnych pap. wart.	0,00	0,00
c)	Inne zobowiązania finansowe	0,00	0,00
d)	Z tyt. dostaw i usług o okresie wymagalności	21 289 024,58	10 715 500,01
-	do 12 miesięcy	21 289 024,58	10 715 500,01
-	powyżej 12 miesięcy	0,00	0,00
e)	Zaliczki otrzymane na dostawy	0,00	0,00
f)	Zobowiązania wekslowe	0,00	0,00
g)	Z tyt. pod., ceł, ubezpie. i innych św.	3 665 796,30	2 192 959,82
h)	Z tyt. wynagrodzeń	504 334,56	359 508,11
i)	Inne	323 870,73	428 357,49
4.	Fundusze specjalne	0,00	0,00
IV	Rozliczenia międzyokresowe	0,00	0,00
1.	Ujemna wartość firmy	0,00	0,00
2.	Inne rozliczenia międzyokresowe	0,00	0,00
-	długoterminowe	0,00	0,00
-	krótkoterminowe	0,00	0,00
	PASYWA RAZEM	90 090 066,74	67 721 702,00

4 RACHUNEK ZYSKÓW I STRAT

4.1 RACHUNEK ZYSKÓW I STRAT – SKONSOLIDOWANY

		ZA OKRES 01.01-31.12 2021	ZA OKRES 01.01-31.12 2020
A.	Przychody netto ze sprzedaży i zrównane z nimi, w tym:	117 345 384,67	92 700 052,58
	- od jednostek powiązanych	0,00	0,00
I.	Przychody netto ze sprzedaży produktów	113 880 744,19	88 414 490,04
II.	Zmiana stanu produktów (zwiększenie - wartość dodatnia, zmniejszenie - wartość ujemna)	290 838,42	0,00
III.	Koszt wytworzenia produktów na własne potrzeby jednostki	0,00	0,00
IV	Przychody netto ze sprzedaży towarów i materiałów	3 173 802,06	4 285 562,54
B.	Koszty działalności operacyjnej	102 461 429,42	84 908 532,91
I.	Amortyzacja	1 292 576,33	1 060 168,48
II.	Zużycie materiałów i energii	403 803,63	242 482,86
III.	Usługi obce	86 418 897,05	71 570 533,86
IV.	Podatki i opłaty, w tym	361 496,35	60 539,37
	- podatek akcyzowy	0,00	0,00
V.	Wynagrodzenia	9 343 095,30	7 912 263,22
VI.	Ubezpieczenia społeczne i inne świadczenia	1 540 442,72	1 446 178,70
	- emerytalne	1 127 982,36	0,00
VII.	Pozostałe koszty rodzajowe	644 747,59	727 722,30
VIII.	Wartość sprzedanych towarów i materiałów	2 456 370,45	1 888 644,12
C.	Zysk/strata na sprzedaży (A-B)	14 883 955,24	7 791 519,67
D.	Pozostałe przychody operacyjne	8 805 462,18	1 013 143,93
I.	Zysk ze zbycia niefinansowych aktywów trwałych	107 132,77	74 264,17
II.	Dotacje	0,00	0,00
III.	Aktualna wartość aktywów niefinansowych	0,00	0,00
IV.	Pozostałe przychody operacyjne	8 698 329,41	938 879,76
E.	Pozostałe koszty operacyjne	4 236 346,32	5 203 870,99
I.	Strata ze zbycia niefinansowych aktywów trwałych	0,00	0,00
II.	Aktualizacja wartości aktywów niefinansowych	212 476,33	0,00
III.	Pozostałe koszty operacyjne	4 023 869,99	5 203 870,99
F.	Zysk (strata) z działalności operacyjnej (C+D-E)	19 453 071,11	3 600 792,61
G.	Przychody finansowe	1 595 080,15	1 513 863,76
I.	Dywidendy i udziały w zyskach, w tym:	33 438,05	0,00
	- od jednostek powiązanych	0,00	0,00
	- posiadających zaangażowanie w kapitale	0,00	0,00
	- od jednostek pozostałych	0,00	0,00
	- w których jednostka posiada zaangażowanie w kapitale	33 438,05	0,00
II.	Odsetki uzyskane, w tym	1 175 903,18	128 117,21
	- od jednostek powiązanych	0,00	0,00
III.	Zysk z tyt. rozrach.akt.fin, w tym	0,00	0,00

	- w jednostkach powiązanych	0,00	0,00
IV.	Aktualizacja wartości inwestycji	0,00	0,00
V.	Inne	385 738,92	1 385 746,55
H.	Koszty finansowe	30 522,49	259 010,24
I.	Odsetki, w tym	30 522,49	21,04
	- dla jednostek powiązanych	0,00	0,00
II.	Strata z tyt. rozrach. akt. fin, w tym	0,00	0,00
	- dla jednostek powiązanych	0,00	0,00
III.	Aktualizacja wartości inwestycji	0,00	0,00
IV.	Inne	0,00	258 989,20
I.	Zysk (strata) na sprzedaży całości lub części udziałów jednostek podporządkowanych	0,00	0,00
J.	Zysk (strata) z działalności gospodarczej	21 017 628,77	0,00
K.	Odpis wartości firmy	-302 442,68	0,00
	I. Odpis wartości firmy -jednostki zależne	0,00	0,00
	II. Odpis wartości firmy -jednostki współzależne	-302 442,68	0,00
L.	Odpis ujemnej wartości firmy	0,00	0,00
	I. Odpis ujemnej wartości firmy - jednostki zależne	0,00	0,00
	II. Odpis ujemnej wartości firmy - jednostki współzależne	0,00	0,00
M.	Zysk (strata) z udziałów w jednostkach podporządkowanych wycenianych metodą praw własności	0,00	0,00
N.	Zysk/strata brutto (F+G-H)	20 715 186,09	4 855 646,13
O.	Podatek dochodowy	3 794 196,87	1 963 914,51
P.	Pozostałe obowiązkowe zmniejszenia zysku (zwiększenia straty)	0,00	0,00
R.	Zyski (straty) mniejszości	799 807,00	0,00
S.	Zysk/strata netto (I-J)	16 121 182,22	2 891 731,62

5 ZESTAWIENIE ZMIAN W KAPITALE WŁASNYM

5.1 ZESTAWIENIE ZMIAN W KAPITALE WŁASNYM - SKONSOLIDOWANE

		ZA OKRES 01.01-31.12 2021	ZA OKRES 01.01-31.12 2020
I	Kapitał (fundusz) własny na początek okresu (BO)	38 839 628,71	35 964 417,41
	- korekty błędów podstawowych	0,00	0,00
	- zmiany zasad rachunkowości	0,00	0,00
II	Kapitał (fundusz) własny na początek okresu (BO), po korektach	38 839 628,71	35 964 417,41
	Kapitał (fundusz) podstawowy na początek okresu	20 804 210,00	20 804 210,00
	Kapitał (fundusz) podstawowy na koniec okresu	20 804 210,00	20 804 210,00
	Kapitał (fundusz) zapasowy na początek okresu	15 545 365,37	189 792,72

	Stan kapitału (funduszu) zapasowego na koniec okresu	14 235 565,37	15 545 365,37
	Kapitał (fundusz) z aktualizacji wyceny na początek okresu	0,00	0,00
	Kapitał (fundusz) z aktualizacji wyceny na koniec okresu	0,00	0,00
	Pozostałe kapitały (fundusze) rezerwowe na początek okresu	2 000 000,00	2 000 000,00
	Pozostałe kapitały (fundusze) rezerwowe na koniec okresu	4 010 500,00	2 000 000,00
	Zysk (strata) z lat ubiegłych na początek okresu	-2 392 136,03	12 963 436,62
	Zysk (strata) z lat ubiegłych na koniec okresu	-886 836,82	-2 392 136,03
	Zysk (strata) z okresu	16 121 182,22	2 891 731,62
	Różnice kursowe z przeliczenia	-21 765,48	-9 542,26
III	Kapitał własny na koniec okresu (BZ)	54 262 855,29	38 839 628,71
IV	Kapitał (fundusz) własny, po uwzględnieniu proponowanego podziału zysku (pokrycia straty)	54 262 855,29	38 839 628,71

6 RACHUNEK PRZEPŁYWÓW PIENIĘŻNYCH

6.1 RACHUNEK PRZEPŁYWÓW PIENIĘŻNYCH – SKONSOLIDOWANE

		ZA OKRES 01.01-31.12 2021	ZA OKRES 01.01-31.12 2020
A.	Przepływy środków pieniężnych z działalności operacyjnej		
I	Zysk (strata) netto	16 121 182,22	2 891 731,62
II	Korekty razem	-648 414,53	5 964 660,81
1.	Zyski/straty mniejszości	799 807,00	0,00
2.	Zysk/strata z udziałów wycenianych metodą praw własności	0,00	0,00
3.	Amortyzacja	1 292 576,33	1 060 168,48
4.	Odpisy wartości firmy	302 442,68	0,00
5.	Odpisy ujemnej wartości formy	0,00	0,00
6.	Zyski/straty z tyt.różnic kursowych	0,00	2 982,16
7.	Odsetki i udziały w zyskach (dywidendy)	-238 364,47	-1 513 261,11
8.	Zysk/strata z działalności inwestycyjnej	-107 132,77	-74 264,17
9.	Zmiana stanu rezerw	-5 023 251,50	9 451 184,86
10.	Zmiana stanu zapasów	-294 003,42	34 471,34
11.	Zmiana stanu należności	-11 648 704,92	-299 042,14
12.	Zmiana stanu zobowiązań krótkoterminowych (bez kredytów i pożyczek)	12 223 945,26	172 313,83
13.	Zmiana stanu rozliczeń międzyokresowych	3 333 635,54	-2 869 892,44
14.	Inne korekty z działalności operacyjnej	-1 289 364,26	0,00
III	Przepływy pieniężne netto z działalności operacyjnej (I+II)	15 472 767,69	8 856 392,44

B. Przepływy środków pieniężnych z działalności inwestycyjnej			
I	Wpływy	10 465 285,45	4 437 477,96
1.	Zbycie wartości niematerialnych i prawnych oraz rzeczowych aktywów trwałych	114 227,64	74 216,85
2.	Zbycie inwestycji w nieruchomości oraz wartości niematerialne i prawne	430 500,00	0,00
3.	Z aktywów finansowych, w tym:	9 920 557,81	4 291 633,71
a)	w jednostkach powiązanych	0,00	0,00
b)	w pozostałych jednostkach	9 920 557,81	4 291 633,71
4.	Inne wpływy inwestycyjne	0,00	71 627,40
II	Wydatki	-17 451 044,72	-8 481 934,03
1.	Nabycie wartości niematerialnych i prawnych oraz rzeczowych aktywów trwałych	-5 057 813,34	-258 380,03
2.	Inwestycje w nieruchomości oraz wartości niematerialne i prawne	-430 500,00	-430 500,00
3.	Na aktywa finansowe, w tym	-11 931 705,98	-7 793 054,00
a)	w jednostkach powiązanych	0,00	0,00
b)	w pozostałych jednostkach	-11 931 705,98	-7 793 054,00
4.	Inne wydatki inwestycyjne	-31 025,40	0,00
III	Przepływy pieniężne netto z działalności inwestycyjnej (I+II)	-6 985 759,27	-4 044 456,07
C. Przepływy środków pieniężnych z działalności finansowej			
I	Wpływy	0,00	3 500 000,00
1.	Wpływy netto z wydania udziałów (emisji akcji) i innych instrumentów kapitałowych oraz dopłat do kapitału	0,00	0,00
2.	Kredyty i pożyczki	0,00	3 500 000,00
3.	Emisja dłużnych papierów wartościowych	0,00	0,00
4.	Inne wpływy finansowe	0,00	0,00
II	Wydatki	-3 058 905,19	-411 319,49
1.	Nabycie udziałów (akcji) własnych	-995 902,00	-411 319,49
2.	Dywidendy i inne wypłaty na rzecz właścicieli	-960 124,95	0,00
3.	Inne, niż wypłaty na rzecz właścicieli, wydatki z tytułu podziału zysku	0,00	0,00
4.	Splaty kredytów i pożyczek	-1 102 878,24	0,00
5.	Wykup dłużnych papierów wartościowych	0,00	0,00
6.	Z tytułu innych zobowiązań finansowych	0,00	0,00
7.	Płatności zobowiązań z tytułu umów leasingu finansowego	0,00	0,00
8.	Odsetki	0,00	0,00
9.	Inne wydatki finansowe	0,00	0,00
III	Przepływy pieniężne netto z działalności finansowej (I+II)	-3 058 905,19	3 088 680,51
D.	Przepływy pieniężne netto razem (A.III+B.III+C.III)	5 428 103,23	7 900 616,88
E.	Bilansowa zmiana stanu środków pieniężnych, w tym	5 428 103,23	7 900 616,88
-	zmiana stanu środków pieniężnych z tytułu różnic kursowych	0,00	0,00

F.	Środki pieniężne na początek okresu	17 279 533,22	9 378 916,34
G.	Środki pieniężne na koniec okresu (F±D), w tym	22 707 636,46	17 279 533,22
-	o ograniczonej możliwości dysponowania	0,00	3 478,41

7 DODATKOWE INFORMACJE I OBJAŚNIENIA

7.1 STANOWISKO ZARZĄDU DOTYCZĄCE PUBLIKOWANYCH PROGNOZ

Spółka nie przekazywała do publicznej wiadomości prognoz finansowych na rok 2021.

7.2 INFORMACJE I OBJAŚNIENIA DO BILANSU

Szczegółowy zakres zmian wartości grup rodzajowych środków trwałych, wartości niematerialnych i prawnych oraz inwestycji długoterminowych, zawierający stan tych aktywów na początek roku obrotowego, zwiększenia i zmniejszenia

Wartości niematerialne i prawne

	Koszty zakończonych prac rozwojowych	Wartość firmy	Inne wartości niematerialne i prawne	Zaliczki na wartości niematerialne i prawne	Razem
Wartość brutto					
01.01.2021		17.705.117,62	413.104,33	-	18.118.221,95
31.12.2021		17.705.117,62	413.104,33	-	18.118.221,95
Umorzenie					
01.01.2021		4.721.364,69	248.994,32	-	4.970.359,01
Zwiększenia, w tym:		885.255,88	55.400,65	-	940.656,53
Amortyzacja		885.255,88	55.400,65	-	940.656,53
31.12.2021		5.606.620,57	304.394,97	-	5.911.015,54
Wartość netto					
01.01.2021		12.983.752,93	164.110,01	-	13.147.862,94
31.12.2021		12.098.497,05	108.709,36	-	12.207.206,41

Wartość firmy jest to nadwyżka ceny nabycia jednostki lub zorganizowanej jej części nad niższą od niej wartością przejętych aktywów netto wycenionych według wartości godziwych.

	31 sierpnia 2015 roku	Odpisy amortyzacyjne w 2021 r.	Odpisy amortyzacyjne w 2020 r.
Wartość firmy "Business Partners Excellence Sp. z o.o."	17 705 117,62	885 255,88	885 255,88

Rzeczowe aktywa trwałe

	Grunty	Budynki, lokale, prawa do lokali i obiekty inżynierii lądowej i wodnej	Urządzenia techniczne i maszyny	Środki transportu	Inne środki trwałe	Środki trwałe w budowie	Razem
Wartość brutto							
01.01.2021	0,00	0,00	311 787,87	727 809,15	132 745,24	0,00	1 172 342,26
Zwiększenia	1 169 052,29	3 403 247,96	160 120,25	308 848,18	22 875,85	10 000,00	5 074 144,53
Zakup	1 169 052,29	3 403 247,96	160 120,25	308 848,18	22 875,85	10 000,00	5 074 144,53
Zmniejszenia	0,00	0,00	0,00	0,00	0,00		0,00
Rozchód	0,00	0,00	0,00	0,00	0,00		0,00
31.12.2021	1 169 052,29	3 403 247,96	471 908,12	1 036 657,33	155 621,09	10 000,00	6 246 486,79
Umorzenie i aktualizacja wartości							
01.01.2021	0,00	0,00	311 690,33	266 388,38	98 501,42		676 580,13
Zwiększenia	0,00	17 291,51	143 751,02	148 149,33	42 727,94		351 919,80
Amortyzacja	0,00	17 291,51	143 751,02	148 149,33	42 727,94		351 919,80
Zmniejszenia	0,00	0,00	0,00	0,00	0,00		0,00
Z tyt likwidacji	0,00	0,00	0,00	0,00	0,00		0,00
31.12.2021	0,00	17 291,51	455 441,35	414 537,71	141 229,36		1 028 499,93
Wartość netto							
01.01.2021	0,00	0,00	97,54	461 420,77	34 243,82	0,00	495 762,13
31.12.2021	1 169 052,29	3 385 956,45	16 466,77	622 119,62	14 391,73	10 000,00	5 217 986,86

7.2.1 WARTOŚĆ GRUNTÓW UŻYTKOWANYCH WIECZYŚCIE

Pozycja nie występuje.

7.2.2 WARTOŚĆ NIEAMORTYZOWANYCH LUB NIEUMARZANYCH PRZEZ JEDNOSTKĘ ŚRODKÓW TRWAŁYCH UŻYTKOWANYCH NA PODSTAWIE UMÓW LEASINGU OPERACYJNEGO, NAJMU, DZIERŻAWY I INNYCH

Na dzień 31 grudnia 2021 roku na podstawie umów leasingu, najmu, dzierżawy i innych (z wyłączeniem umów leasingu finansowego) Spółka użytkowała środki trwałe. Wartość pozostała do spłaty 1.010.365,81 brutto.

7.2.3 ZOBOWIĄZANIA SPÓŁKI WOBEC BUDŻETU PAŃSTWA LUB JEDNOSTEK SAMORZĄDU TERYTORIALNEGO Z TYTUŁU UZYSKANIA PRAWA WŁASNOŚCI BUDYNKÓW I BUDOWLI

Grupa Kapitałowa nie posiada zobowiązań wobec budżetu państwa lub jednostek samorządu terytorialnego z tytułu uzyskania prawa własności budynków i budowli

7.2.4 DANE O STRUKTURZE WŁASNOŚCI KAPITAŁU PODSTAWOWEGO ORAZ LICZBIE I WARTOŚCI NOMINALNEJ SUBSKRYBOWANYCH AKCJI, W TYM UPRIWILEJOWANYCH

Wysokość kapitału akcyjnego Spółki BPX SA, jednostki dominującej, na dzień 31 grudnia 2021 r. wynosiła 20.804.210,00 zł (słownie: dwadzieścia milionów osiemset cztery tysiące dwieście dziesięć złotych), który dzielił się na 20.804.210 (słownie: dwadzieścia milionów osiemset cztery tysiące dwieście dziesięć) akcji o wartości nominalnej 1 zł (słownie: jeden złoty) każda.

Emisje akcji BPX SA (stan na dzień 31.12.2021 r.)

Nazwa udziałowca	Liczba akcji	Wartość nominalna akcji	Udział w kapitale podstawowym (%)
Akcjonariusz serii B okaziciel - wolny obrót	360 000	1,00	1,73%
Akcjonariusz serii C okaziciel – wolny obrót	52 537	1,00	0,25%
Akcjonariusz serii D okaziciel	18 354 000	1,00	88,22%
Akcjonariusz serii E okaziciel	1 600 063	1,00	7,69%
Akcjonariusz serii F okaziciel	404 276	1,00	1,94%
Akcjonariusz serii G okaziciel	33 334	1,00	0,16%
Razem	20 804 210,00	1,00	100,0%

7.2.5 STAN NA POCZĄTEK ROKU OBROTOWEGO, ZWIĘKSZENIA I WYKORZYSTANIE ORAZ STAN KOŃCOWY KAPITAŁÓW ZAPASOWYCH, REZERWOWYCH

Grupa kapitałowa sporządza zestawienie zmian w kapitale własnym.

7.2.6 DANE O STANIE REZERW WEDŁUG CELU ICH UTWORZENIA NA POCZĄTEK ROKU OBROTOWEGO, ZWIĘKSZENIACH, WYKORZYSTANIU, ROZWIĄZANIU I STANIE KOŃCOWYM

	Rezerwa z tytułu odroczonego podatku dochodowego	Rezerwa na świadczenia emerytalne i podobne	Pozostałe rezerwy	Razem
Stan na początek roku obrotowego	94 175,07	481 086,26	11 110 486,53	11 685 747,86
Utworzone rezerwy	39 477,48	518 069,10	5 249 600,25	5 807 146,83
Rozwiązanie rezerw	-94 175,07	-481 086,26	-10 176 887,00	-10 752 148,33
Stan na koniec roku obrotowego	39 477,48	518 069,10	6 183 199,78	6 740 746,36

7.2.7 DANE O ODPISACH AKTUALIZUJĄCYCH WARTOŚĆ NALEŻNOŚCI, ZE WSKAZANIEM STANU NA POCZĄTEK ROKU OBROTOWEGO, ZWIĘKSZENIACH, WYKORZYSTANIU, ROZWIĄZANIU I STANU NA KONIEC ROKU OBROTOWEGO

W Grupie Kapitałowej pozycja nie występuje.

7.2.8 INWESTYCJE DŁUGOTERMINOWE, Z WYŁĄCZENIEM ŚRODKÓW PIENIĘŻNYCH I INNYCH AKTYWÓW PIENIĘŻNYCH OBEJMUJĄ

Inwestycje długoterminowe

	2021	2020
Udziały w Baltimare Sp. z o.o. sk	500.000	500.000
Udziały w Solution Labs Sp.z o.o	515.000	515.000
Pożyczki długoterminowe	2.400.000	2.700.000
Inne inwestycje długoterminowe	461.525,40	430.500,00
Razem	3.876.525,40	4.146.000,00

7.2.9 PODZIAŁ ZOBOWIĄZAŃ DŁUGOTERMINOWYCH WEDŁUG BILANSU O POZOSTAŁYM OD DNIA BILANSOWEGO, PRZEWIDYWANYM UMOWĄ, OKRESIE SPŁATY

Podział zobowiązań długoterminowych

	do 1 roku	1 - 3 lat	3 – 5 lat	powyżej 5 lat	Razem
Zobowiązania długoterminowe wobec jednostek powiązanych	-	-	-	-	-
Zobowiązania długoterminowe wobec jednostek pozostałych, w tym:	-	-	-	-	-
a) kredyty i pożyczki bankowe	437.499,94	-	-	-	-
b) pozostałe kredyty i pożyczki	-	-	-	-	-
c) z tytułu emisji dłużnych papierów wartościowych	-	-	-	-	-
d) z tytułu leasingu finansowego	-	-	-	-	-
e) inne	-	-	-	-	-
Zobowiązania długoterminowe, razem na dzień 31.12.2021r.	437.499,94	-	-	-	-

Jednostka dominująca spółka BPX SA otrzymała z PFR decyzję w sprawie zwolnienia z obowiązku zwrotu części subwencji finansowej. Wartość zwolnienia z obowiązku zwrotu subwencji została określona na kwotę 1.750.000 zł, tj. 50% otrzymanej kwoty subwencji. Wartość subwencji pozostająca do spłaty tj. 1.750.000 zł ma zostać spłacona zgodnie z harmonogramem spłat w 24 równych miesięcznych ratach kapitałowych w kwocie 72.916,67 zł począwszy od 26.07.2021r.

7.2.10 WYKAZ ISTOTNYCH POZYCJI CZYNNYCH I BIERNYCH ROZLICZEŃ MIĘDZYOKRESOWYCH

Rozliczenia międzyokresowe czynne

	Stan na koniec roku obrotowego	Stan na koniec roku poprzedzającego
- polisy i inne	311.331,66	76 955,40
- pozostałe	212.093,78	
- rezerwy na przychody inne	-	3 314 439,91
Razem rozliczenia międzyokresowe czynne krótkoterminowe	523 425,44	3 391 395,31

7.2.11 WYKAZ GRUP ZOBOWIĄZAŃ ZABEZPIECZONYCH NA MAJĄTKU JEDNOSTKI

Spółka BPX SA ustanowiła na swoim majątku nieruchomości zabezpieczenie hipoteczne w kwocie 2,6 mln zł z tytułu Przedwstępnej Umowy Sprzedaży Aktywów z dnia 14 stycznia 2022 r. jako zabezpieczenie wykonania postanowień Umowy, za wykonanie których Spółka solidarnie odpowiada.

7.2.12 ZOBOWIĄZANIA WARUNKOWE, W TYM RÓWNIEŻ UDZIELONE PRZEZ JEDNOSTKĘ GWARANCJE I PORĘCZENIA, TAKŻE WEKSŁOWE

Na dzień 31 grudnia 2021 roku Grupa Kapitałowa nie posiadała zobowiązań warunkowych, w tym również udzielonych gwarancji i poręczeń, łącznie z weksłowymi.

7.3 OBJAŚNIENIA DO RACHUNKU ZYSKÓW I STRAT

7.3.1 STRUKTURA RZECZOWA (RODZAJE DZIAŁALNOŚCI) I TERYTORIALNA (KRAJ, EKSPORT) PRZYCHODÓW NETTO ZE SPRZEDAŻY PRODUKTÓW, TOWARÓW I USŁUG

Struktura rzeczowa przychodów ze sprzedaży w latach 2021 i 2020 była następująca:

Rodzaj działalności	Stan na dzień 31 grudnia 2021	Stan na dzień 31 grudnia 2020
1. Przychody z usług konsultacje SAP	113 837 175,77	88 249 617,56
2. Przychody ze sprzedaży towarów	3 173 802,06	4 285 562,54
3. Przychody ze sprzedaży usług innych	334 406,84	164 872,48
Przychody netto ze sprzedaży, razem	117 345 384,67	92 700 052,58

Struktura terytorialna przychodów ze sprzedaży w roku obrotowym była następująca:

Struktura terytorialna	Rok kończący się dnia 31 grudnia 2021 roku	Rok kończący się dnia 31 grudnia 2020 roku
1. Kraj	18 102 635,22	13 587 596,41

2. Zagranica	99 242 749,45	79 112 456,17
Przychody netto ze sprzedaży, razem	117 345 384,67	92 700 052,58

7.3.2 WYSOKOŚĆ I WYJAŚNIENIE PRZYCZYŃ ODPISÓW AKTUALIZACYJNYCH

Grupa Kapitałowa nie dokonywała odpisów aktualizujących wartość środków trwałych.

7.3.3 WYSOKOŚĆ ODPISÓW AKTUALIZUJĄCYCH WARTOŚĆ ZAPASÓW

Grupa Kapitałowa nie dokonywała odpisów aktualizujących wartość zapasów.

7.3.4 INFORMACJA O PRZYCHODACH, KOSZTACH I WYNIKACH DZIAŁALNOŚCI ZANIECHANEJ W ROKU OBROTOWYM LUB PRZEWDZIANEJ DO ZANIECHANIA W ROKU NASTĘPNYM

Grupa Kapitałowa nie wykazała działalności zaniechanej. Po dniu bilansowym Grupa Kapitałowa nie wykazała działalności zaniechanej i nie przewiduje wykazywania działalności zaniechanej.

7.3.5 ROZLICZENIE GŁÓWNYCH POZYCJI RÓŻNIĄCYCH PODSTAWĘ OPODATKOWANIA PODATKIEM DOCHODOWYM OD WYNIKU FINANSOWEGO, ZYSKU BRUTTO

Różnice pomiędzy zyskiem brutto a podstawą opodatkowania:

NAZWA		ROK OBROTOWY 2021
I	Strata/ Zysk brutto	17 497 108,10
II	Różnice pomiędzy zyskiem brutto a podstawą opodatkowania podatkiem dochodowym (wg tytułów):	- 1 262 674,44
1.	Przychody nie zaliczane do dochodu do opodatkowania	8 513 533,34
a)	rozwiązanie rezerw kosztowych	6 199 882,03
b)	zawiązanie rezerwy przychodowej	-571 006,20
c)	odsetki naliczone	278 431,61
d)	różnice kursowe	707 190,01
e)	dywidendy	33 438,05
f)	pożyczka PFR	1 750 000,00
g)	rezerwy i salda	115 597,84
2.	Przychody zaliczane do dochodu do opodatkowania (w tym przychody z udziałów)	
3.	Koszty nie uznawane za koszty uzyskania przychodu	7 609 503,36
a)	składki ZUS i umowy zlecenia z 2018 zapłacone w następnym roku	217 749,26
b)	utworzenie rezerw kosztowych	5 016 293,64
c)	reprezentacja	157 912,34
d)	koszty amortyzacji	885 255,88
e)	koszty PFRON	48 136,00
f)	inne koszty operacyjne i rodzajowe	40 434,82
g)	koszty odsetki naliczone i budżetowe	7 498,17
h)	ubezpieczenia	24 475,44
i)	Koszty samochodów	169 830,32
j)	VAT nkup	86 264,86
k)	Różnice kursowe	743 176,30

	l) Odpis na należności	212 476,33
4.	Koszty uznawane za koszty uzyskania przychodu	358 644,45
	a) Produkty	177 138,42
	b) składki ZUS, delegacje, umowy zlecenia za 2018 zapłacone w 2019	181 506,03
	c) pozostałe (w tym koszty z udziałów)	-
III	Dochód	16 234 433,67
IV	Odliczenie straty	-
V	Podstawa opodatkowania podatkiem dochodowym	16 234 433,67
VI	Podatek dochodowy bieżący (19%)	3 084 542,40

* wynik finansowy brutto z wyłączeniem wyniku BPX USA i BPX Sp. z o.o. Development sp.k.

7.3.6 KOSZTY WYTWORZENIA ŚRODKÓW TRWAŁYCH W BUDOWIE, W TYM ODSETKI ORAZ SKAPITALIZOWANE RÓŻNICE KURSOWE OD ZOBOWIĄZAŃ ZACIĄGNIĘTYCH W CELU ICH SFINANSOWANIA

W Grupie Kapitałowej pozycja nie występuje.

7.3.7 PONIESIONE W OSTATNIM ROKU I PLANOWANE NA NASTĘPNY ROK, NAKŁADY NA NIEFINANSOWE AKTYWA TRWAŁE

W Grupie Kapitałowej pozycja nie występuje.

7.3.8 INFORMACJE O ZYSKACH I STRATACH NADZWYCZAJNYCH, Z PODZIAŁEM NA LOSOWE I POZOSTAŁE ORAZ PODATEK DOCHODOWY OD WYNIKU NA OPERACJACH NADZWYCZAJNYCH.

Grupa Kapitałowa nie osiągnęła zysków nadzwyczajnych ani nie poniosła strat nadzwyczajnych.

7.4 KURSY PRZYJĘTE DO WYCENY

	31 grudnia 2021 roku	31 grudnia 2020 roku
USD	4,0600	3,7584
EURO	4,5994	4,6148
GBP	5,4846	5,1327

7.5 OBJAŚNIENIA DO RACHUNKU PRZEPIŃWÓW PIENIĘŻNYCH

Zmiany stanu pozycji bilansowych wykazane w rachunku przepłyów pieniężnych są zgodne z ich zmianami w bilansie.

7.6 OBJAŚNIENIA DO ZAWARTYCH PRZEZ JEDNOSTKĘ UMÓW, ISTOTNYCH TRANSAKCY I NIEKTÓRYCH ZAGADNIEŃ OSOBOWYCH

7.6.1 INFORMACJĘ I CHARAKTERZE I CELU GOSPODARCZYM ZAWARTYCH PRZEZ JEDNOSTKĘ UMÓW NIEUWZGLĘDNIONYCH W BILANSIE W ZAKRESIE NIEZBĘDNYM DO OCENY ICH WPŁYWU NA SYTUACJĘ MAJĄTKOWĄ, FINANSOWĄ I WYNIK FINANSOWY JEDNOSTKI

Grupa Kapitałowa nie stwierdziła obecności innych informacji, które mogą wpłynąć na ocenę jej sytuacji majątkowej, finansowej oraz wyniku finansowego.

7.6.2 INFORMACJE O ISTOTNYCH TRANSAKCJACH (WRAZ Z ICH KWOTAMI) ZAWARTYCH PRZEZ JEDNOSTKĘ NA INNYCH WARUNKACH NIŻ RYNKOWE ZE STRONAMI POWIĄZANYMI, PRZEZ KTÓRE ROZUMIE SIĘ JEDNOSTKI POWIĄZANE

Pozycja nie występuje.

7.6.3 INFORMACJE O PRZECIĘTYM W ROKU OBROTOWYM ZATRUDNIENIU, Z PODZIAŁEM NA GRUPY ZAWODOWE

Wyszczególnienie	Przeciętne zatrudnienie w roku obrotowym	Przeciętne zatrudnienie w roku poprzednim
Zarząd	4,00	3,17
Kadra kierownicza	4,00	4,00
Pozostali pracownicy umysłowi	52,59	46,08
Pracownicy fizyczni		
Zatrudnienie, razem	61,59	53,25

7.6.4 INFORMACJE O WYNAGRODZENIACH, ŁĄCZNIE Z WYNAGRODZENIEM Z ZYSKU WYPŁACONYCH LUB NALEŻNYCH OSOBOM WCHODZĄCYM W SKŁAD ORGANÓW ZARZĄDZAJĄCYCH, NADZORUJĄCYCH ALBO ADMINISTRUJĄCYCH SPÓŁEK HANDLOWYCH (DLA KAŻDEJ GRUPY OSOBNO) ZA ROK OBROTOWY

Wynagrodzenia

Członkowie organów	Wynagrodzenie za rok obrotowy	Wynagrodzenie za rok poprzedni
Zarządzający	433 000,00	364 000,00
Nadzorujący Rada Nadzorcza	99 779,04	-
Wynagrodzenia, razem	532 779,04	364 000,00

7.6.5 INFORMACJE O POŻYCZKACH I ŚWIADCZENIACH O PODOBNYM CHARAKTERZE UDZIELONYCH OSOBOM WCHODZĄCYM W SKŁAD ORGANÓW ZARZĄDZAJĄCYCH, NADZORUJĄCYCH ALBO ADMINISTRUJĄCYCH SPÓŁEK HANDLOWYCH (DLA KAŻDEJ GRUPY OSOBNO) ZE WSKAZANIEM WARUNKÓW OPROCENTOWANIA I TERMINÓW SPŁATY

Grupa Kapitałowa nie wypłacała pożyczek osobom wchodzącym w skład organów zarządzających lub nadzorujących.

7.6.6 INFORMACJA O WYNAGRODZENIU BIEGŁEGO REWIDENTA LUB PODMIOTU UPRAWNIONEGO DO BADANIA SPRAWOZDAŃ FINANSOWYCH, WYPŁACONYM LUB NALEŻNYM ZA ROK OBROTOWY

Wynagrodzenie biegłego rewidenta za obowiązkowe badanie skonsolidowanego rocznego sprawozdania finansowego za rok 2021 wynosi 22 tys. zł netto zgodnie zawartą umową.

7.7 OBJAŚNIENIA NIEKTÓRYCH SZCZEGÓLNYCH ZDARZEŃ

7.7.1 INFORMACJA O ZNACZĄCYCH ZDARZENIACH DOTYCZĄCYCH LAT UBIEGŁYCH UJĘTYCH W SPRAWOZDANIU FINANSOWYM ROKU OBROTOWEGO, W TYM O RODZAJ POPEŁNIONEGO BŁĘDU ORAZ KWOCIE KOREKTY

W Grupie Kapitałowej pozycje nie wystąpiły.

7.7.2 INFORMACJE O ZNACZĄCYCH ZDARZENIACH, JAKIE NASTĄPIŁY PO DNIU BILANSOWYM, A NIE UWZGLĘDNIONYCH W SPRAWOZDANIU FINANSOWYM

W dniu 23 lutego 2022 r. Nadzwyczajne Walne Zgromadzenie Akcjonariuszy podjęło uchwałę 05/02/2022 o umorzeniu 2.284.567 akcji Spółki skupionych w ramach programu skupu akcji własnych za kwotę 4.000.000,00 zł. Na dzień sprawozdania finansowego umorzenie nie zostało zarejestrowane przez Sąd Rejestrowy.

W dniu 25 marca 2022 r. NWZA Spółki BPX SA podjęło uchwałę o wycofaniu akcji Spółki z publicznego obrotu. Wniosek do KNF Spółka złożyła w dniu 13 kwietnia 2022 r. Na dzień sporządzenia sprawozdania finansowego KNF nie wydała decyzji w przedmiotowej sprawie.

7.7.3 PRZEDSTAWIENIE DOKONANYCH W ROKU OBROTOWYM ZMIAN ZASAD (POLITYKI) RACHUNKOWOŚCI, W TYM METOD WYCENY ORAZ ZMIAN SPOSOBU SPORZĄDZANIA SPRAWOZDANIA FINANSOWEGO

W okresie sprawozdawczym, za który sporządzono sprawozdanie finansowe grupa Kapitałowa nie wprowadziła żadnych zmian w polityce (zasadach) rachunkowości.

7.7.4 INFORMACJE LICZBOWE ZAPEWNIAJĄCE PORÓWNYWALNOŚĆ DANYCH SPRAWOZDANIA FINANSOWEGO ZA ROK POPRZEDZAJĄCY ZE SPRAWOZDANIEM ZA ROK OBROTOWY

Sprawozdanie finansowe za bieżący rok jest szóstym okresem sprawozdawczym sporządzanym na potrzeby konsolidacji.

7.8 POWAŻNE ZAGROŻENIA DLA KONTYNUACJI DZIAŁALNOŚCI

Grupa Kapitałowa nie stwierdza obecności innych informacji, które mogą wpłynąć na ocenę sytuacji finansowej oraz wyniku finansowego.

7.9 INNE ISTOTNE INFORMACJE UŁATWIAJĄCE OCENĘ JEDNOSTKI

8 OŚWIADCZENIA ZARZĄDU

Zarząd BPX S.A. oświadcza, że wedle jego najlepszej wiedzy publikowane skonsolidowane sprawozdanie finansowe i dane porównawcze sporządzone zostały zgodnie z przepisami

obowiązującymi Emitenta oraz że odzwierciedlają w sposób prawdziwy, rzetelny i jasny sytuację majątkową i finansową, a także wynik finansowy Grupy, zawierają również prawdziwy obraz rozwoju i osiągnięć oraz sytuacji Grupy.

Prezes Zarządu BPX S.A

Bogusław Cieślak

Wiceprezes Zarządu BPX S.A

Anna Saczuk

Wiceprezes Zarządu BPX S.A

Michał Osoba

Członek Zarządu BPX S.A

Michał Lipiec

Osoba, której powierzono
prowadzenie ksiąg rachunkowych

Wojciech Szabat

Sprawozdanie finansowe za rok 2021 zakończone 31 grudnia 2021 zawiera 24 strony, każda ze stron sprawozdania jest parafowana przez Zarząd.