

STOPY ZWROTU Z DEBIUTÓW 2020–2022 (03.06)

STOPY ZWROTU PODCZAS PIERWSZEGO DNIA NOTOWAŃ (DEBIUTY)
cena na zamknięcie pierwszego dnia notowań/cena odniesienia na debiucie

Debiuty NewConnect – INC (24 spółki)

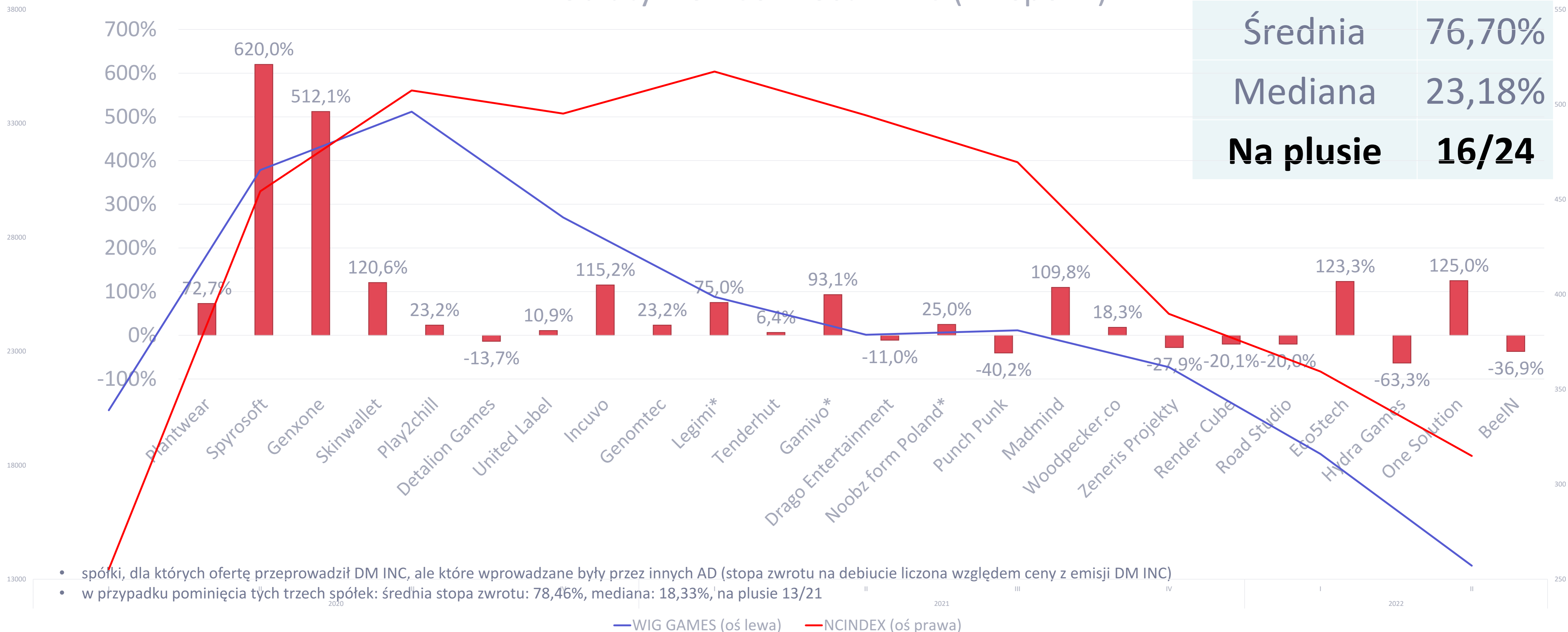

- spółki, dla których ofertę przeprowadził DM INC, ale które wprowadzane były przez innych AD (stopa zwrotu na debiucie liczona względem ceny z emisji DM INC)
- w przypadku pominięcia tych trzech spółek: średnia stopa zwrotu: 78,46%, mediana: 18,33%, na plusie 13/21

STOPY ZWROTU Z DEBIUTÓW 2020–2022 (03.06)

STOPY ZWROTU PODCZAS PIERWSZEGO DNIA NOTOWAŃ (DEBIUTY)
cena na zamknięcie pierwszego dnia notowań/cena odniesienia na debiucie

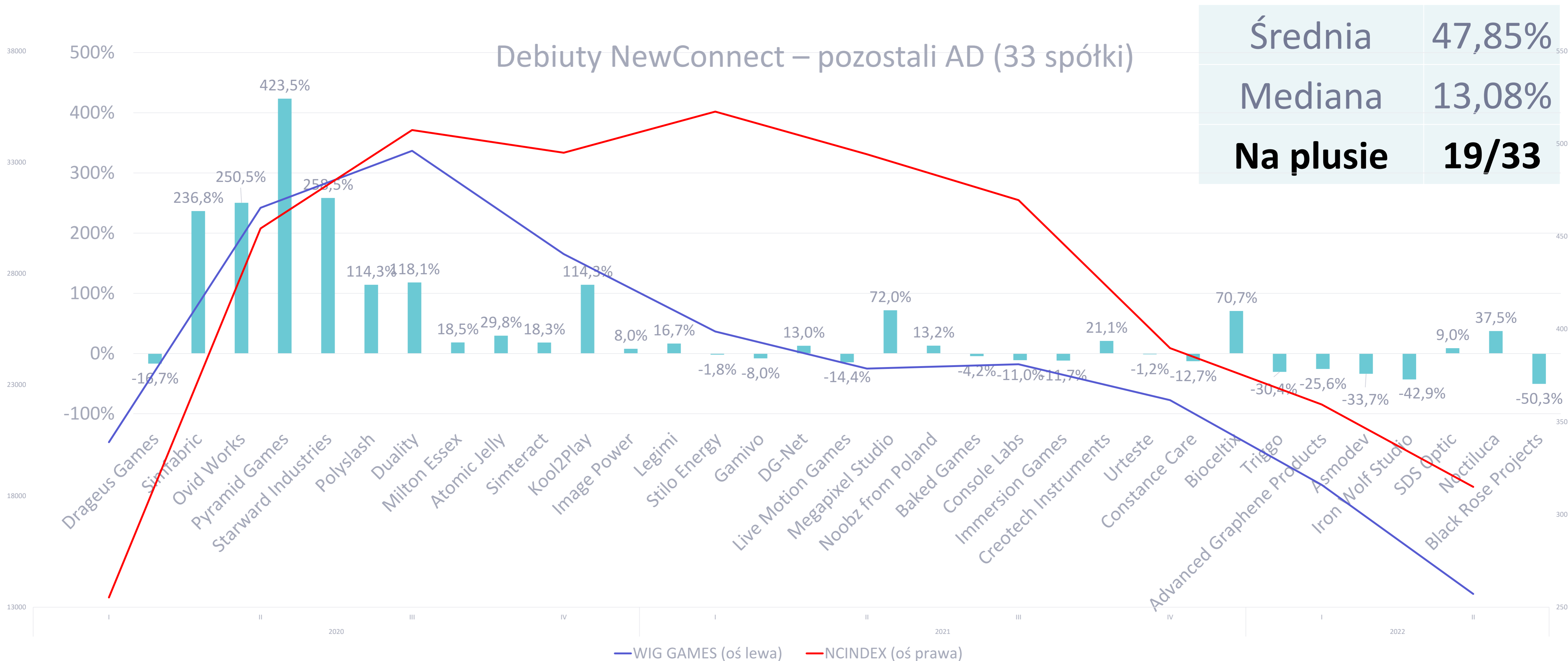

STOPY ZWROTU Z DEBIUTÓW 2020–2022 (03.06)

STOPY ZWROTU PODCZAS PIERWSZEGO DNIA NOTOWAŃ (DEBIUTY)
cena na zamknięcie pierwszego dnia notowań/cena odniesienia na debiucie

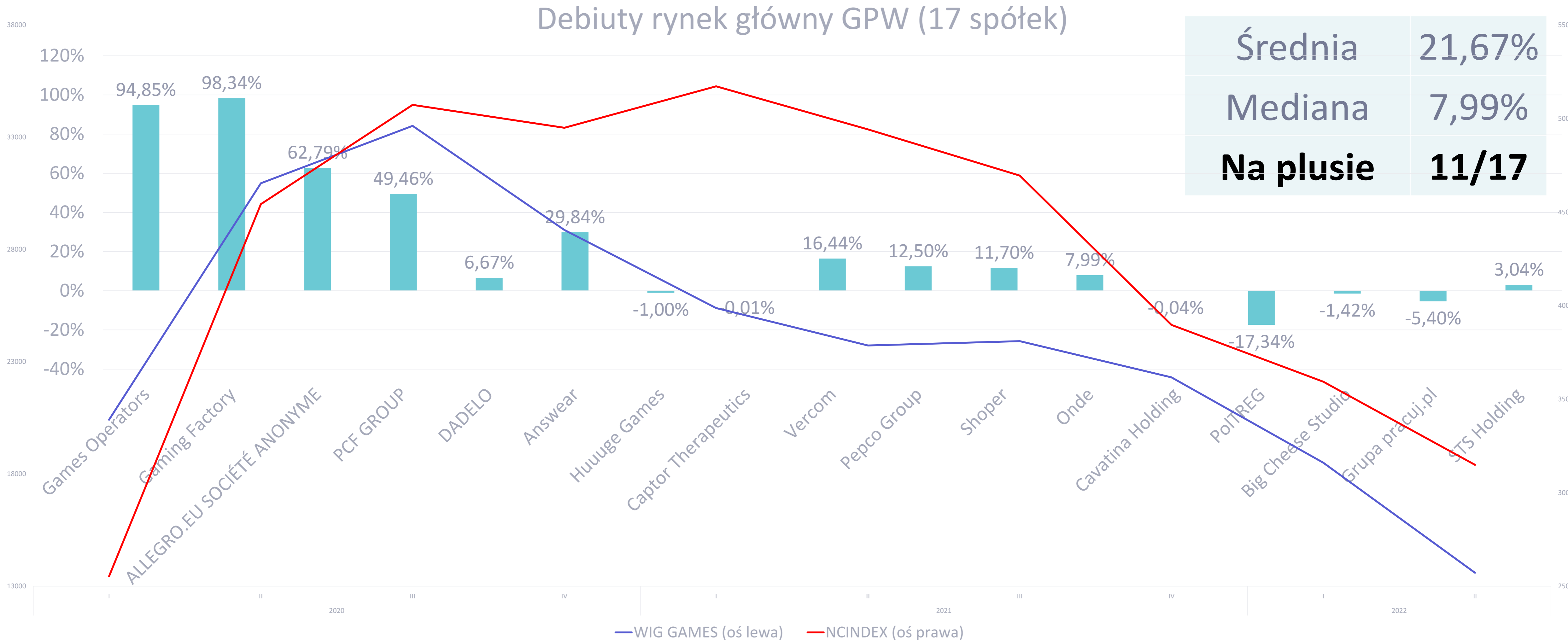

STOPY ZWROTU Z DEBIUTÓW 2020-2022 (03.06)

STOPY ZWROTU PODCZAS PIERWSZEGO DNIA NOTOWAŃ (DEBIUTY)
cena na zamknięcie pierwszego dnia notowań / cena w emisji crowdfundingowej

Debiuty na NC spółek, które przeprowadzały emisje na platformach equity crowdfunding (15 spółek)

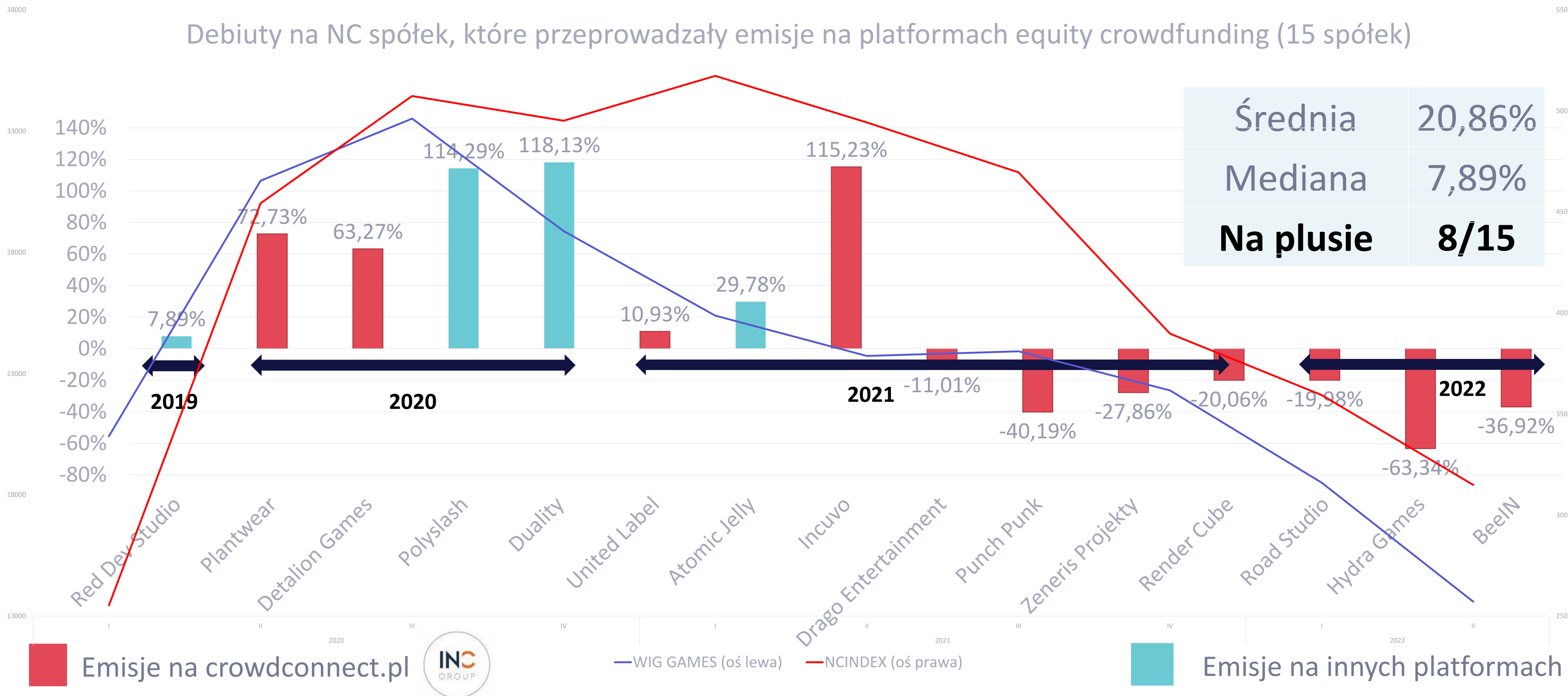

STOPY ZWROTU Z DEBIUTÓW 2020–2022 (03.06)

STOPY ZWROTU PODCZAS PIERWSZEGO DNIA NOTOWAŃ (DEBIUTY)

cena na zamknięcie 03.06.2022/kurs odniesienia na debiucie (lub cena w ofercie crowdfundingowej)

PODSUMOWANIE

Debiuty na NewConnect INC (24*)	Debiuty na NewConnect Pozostali AD (33)	Debiuty na rynku głównym GPW (17)	Debiuty na NC emisji crowdfundingowych (15)
<ul style="list-style-type: none">ŚRED: +76,70%MED: +23,19%na plus: 16/24 (66,67%)	<ul style="list-style-type: none">ŚRED: +47,85%MED: +13,08%na plus: 19/33 (57,58%)	<ul style="list-style-type: none">ŚRED: +21,67%MED: +7,99%na plus: 11/17 (64,71%)	<ul style="list-style-type: none">ŚRED: +20,86%MED: +7,89%na plus: 8/15 (53,33%)

- INC był Autoryzowanym Doradcą dla 21 spółek; dla pozostałych 3 emitentów emisje przeprowadzał Dom Maklerski INC, ale wprowadzał je do obrotu inny AD
- Bez uwzględnienia tych trzech spółek: ŚRED: 78,46%, MED: 18,33%, na plus 13/21 (61,90%)

STOPY ZWROTU Z DEBIUTÓW 2020–2022 (03.06)

STOPY ZWROTU OD DEBIUTU DO 03.06.2022

cena na zamknięcie 03.06.2022/kurs odniesienia na debiucie

Debiuty NewConnect – INC (24 spółki)

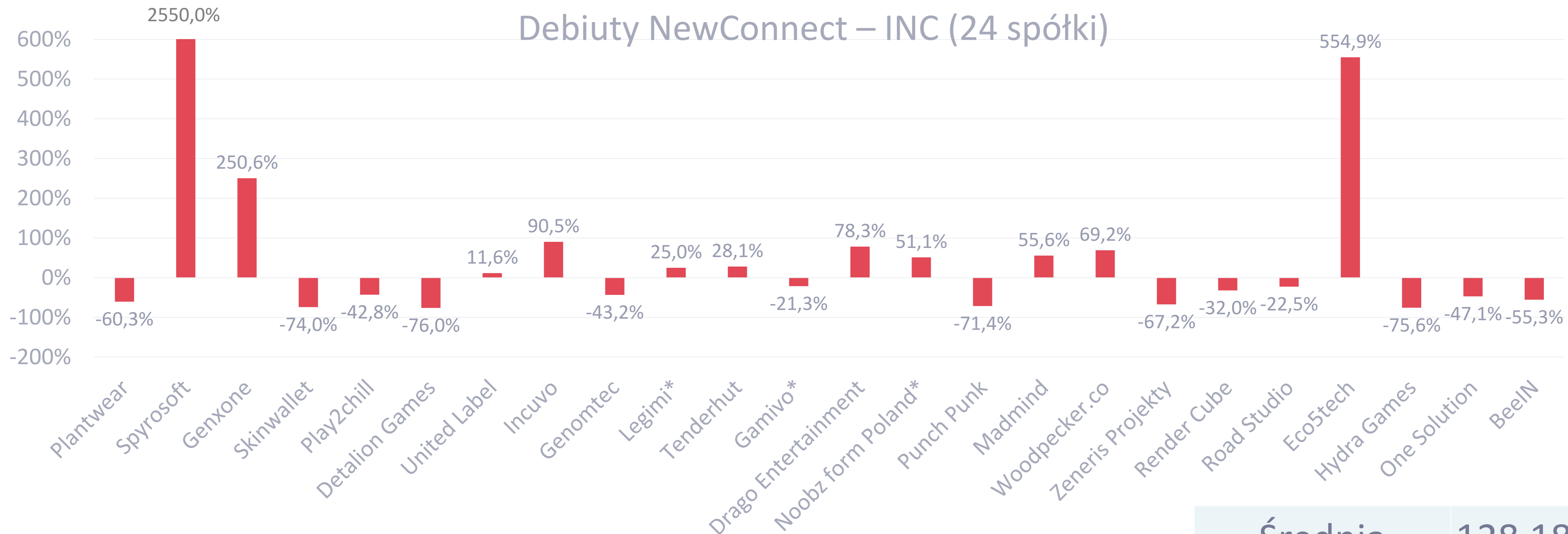

- spółki, dla których ofertę przeprowadził DM INC, ale które wprowadzane były przez innych AD (stopa zwrotu liczona względem ceny z emisji DM INC)
 - w przypadku pominięcia tych trzech spółek: średnia stopa zwrotu: 143,88%, mediana: -32,00%, na plusie 8/21
- UWAGA: wyłączając SPYROSOFT (obserwacja odstająca): średnia stopa zwrotu: 22,89%, mediana: -22,45%

Średnia	128,18%
Mediana	-21,86%
Na plusie	11/24

STOPY ZWROTU Z DEBIUTÓW 2020–2022 (03.06)

STOPY ZWROTU OD DEBIUTU DO 03.06.2022

cena na zamknięcie 03.06.2022/kurs odniesienia na debiucie

Debiuty NewConnect – pozostali AD (33 spółki)

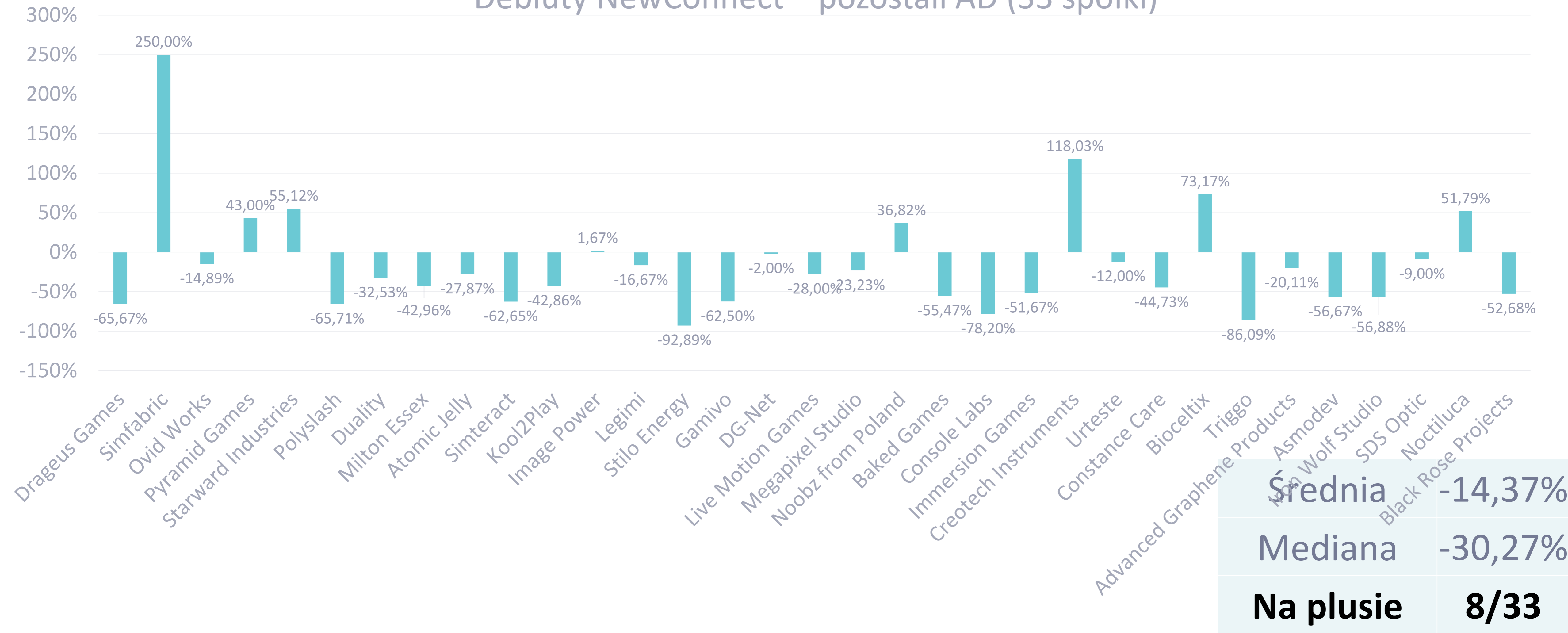

STOPY ZWROTU Z DEBIUTÓW 2020–2022 (03.06)

STOPY ZWROTU OD DEBIUTU DO 03.06.2022

cena na zamknięcie 03.06.2022/kurs odniesienia na debiucie

Debiuty rynek główny GPW (17 spółek)

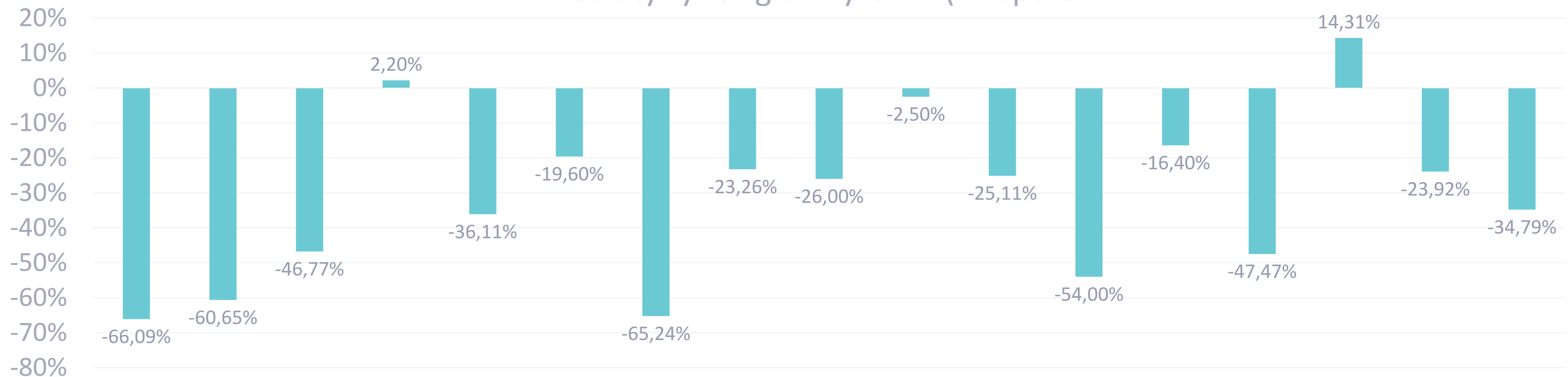

Games Operators

Gaming Factory

ALLEGRO.EU SOCIÉTÉ...

PCF GROUP

DADELO

Answear

Huuuge Games

Captor Therapeutics

Vercom

Pepco Group

Shoper

Onde

Cavatina Holding

PolTREG

Big Cheese Studio

Grupa Pracuj.pl

STS Holding

Srednia -31,26%

Mediana -26,00%

Na plusie 2/17

STOPY ZWROTU Z DEBIUTÓW 2020–2022 (03.06)

STOPY ZWROTU OD DEBIUTU DO 03.06.2022

cena na zamknięcie 03.06.2022/cena w emisji crowdfundingowej

Debiuty na NC spółek, które przeprowadzały emisje na platformach equity crowdfunding (15 spółek)

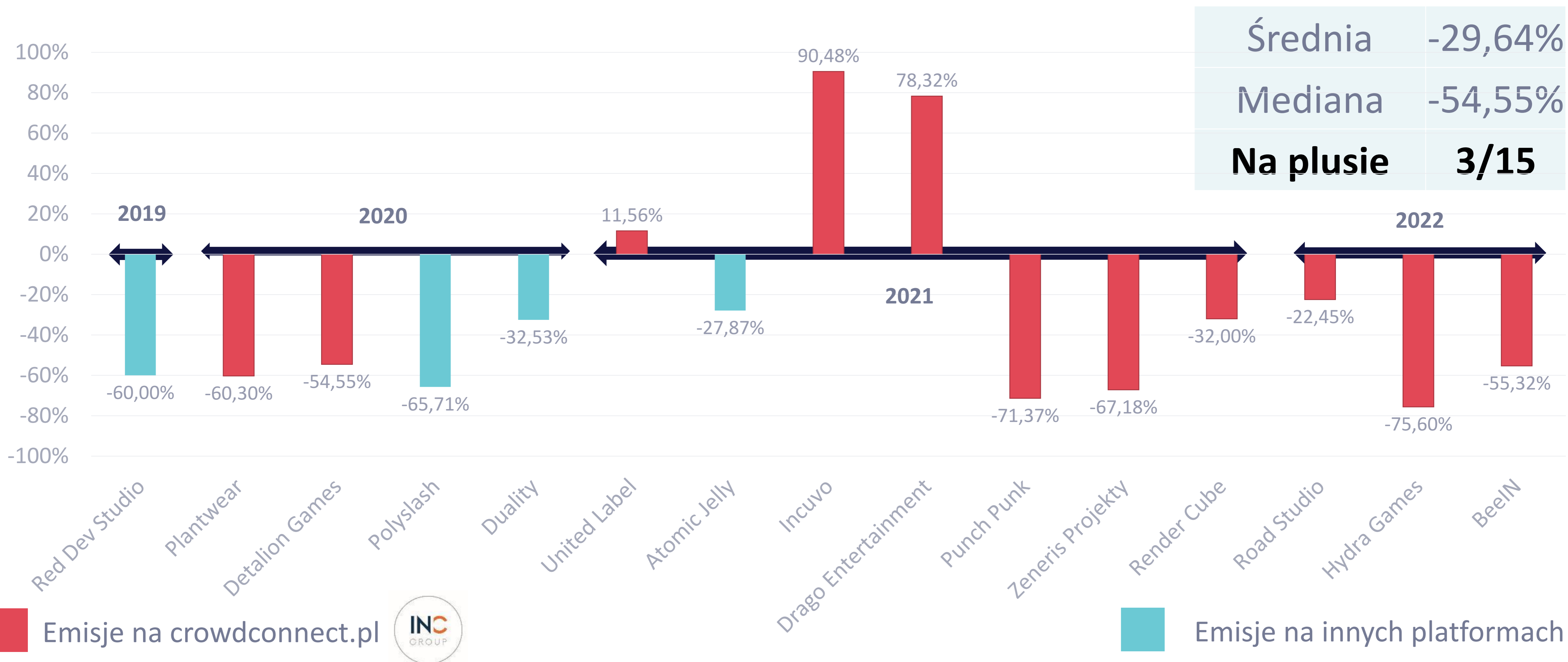

STOPY ZWROTU Z DEBIUTÓW 2020–2022 (03.06)

STOPY ZWROTU OD DEBIUTU DO 03.06.2022

cena na zamknięcie 03.06.2022/kurs odniesienia na debiucie (lub cena w ofercie crowdfundingowej)

PODSUMOWANIE

Debiuty na NewConnect INC (24*)	Debiuty na NewConnect Pozostali AD (33)	Debiuty na rynku głównym GPW (17)	Debiuty na NC emisji crowdfundingowych (15)
<ul style="list-style-type: none">ŚRED: +128,18%MED: -21,86%na plus: 11/24 (43,48%)	<ul style="list-style-type: none">ŚRED: -14,37%MED: -30,27%na plus: 8/33 (24,24%)	<ul style="list-style-type: none">ŚRED: -31,26%MED: -26,00%na plus: 2/17 (11,76%)	<ul style="list-style-type: none">ŚRED: -29,64%MED: -54,55%na plus: 3/15 (20,00%)

- INC był Autoryzowanym Doradcą dla 21 spółek; dla pozostałych 3 emitentów emisje przeprowadzał Dom Maklerski INC, ale wprowadzał je do obrotu inny AD
- w przypadku pominięcia tych trzech spółek: ŚRED: 143,88%, MED: -32,00%, na plusie 9/21
- wyłączając SPYROSOFT (obserwacja odstająca): ŚRED: 22,89%, MED: -22,45%

DEBIUTY Z CROWDFUNDINGU 2020–2022 (03.06)

STATYSTYKI DEBIUTÓW NA RYNKU NEWCONNECT SPÓŁEK, KTÓRE PRZEPROWADZAŁY EMISJĘ PREZENTOWANĄ NA PLATFORMIE CROWDFUNDINGOWEJ

Oferty
prezentowane na
CrowdConnect.pl
(DM INC)

RAZEM: **23**

DEBIUTY NA NEWCONNECT: **11**
ORAZ ZŁOŻONE **5** FORMALNE
WNIOSKI O WPROWADZENIE DO
OBROTU NA NEWCONNECT

48% spółek
zadebiutowało na
NewConnect

22% ma złożony
wniosek o wprowadzenie

Oferty
prezentowane
na innych
platformach

RAZEM: **92**

DEBIUTY NA NEWCONNECT: **3**

3% spółek
zadebiutowało na
NewConnect

DISCLAIMER

W niniejszej prezentacji zaprezentowano stopy zwrotu spółek z lat 2020-2022 (od 1.01.2020 r. do 3.06.2022 r.), dla których Grupa INC realizowała projekty pozyskania kapitału lub wprowadzenia do obrotu na rynku NewConnect, a także pozostałych spółek debiutujących we wskazanym okresie na rynku NewConnect i rynku głównym GPW.

Stopy zwrotu obejmują (1) dzień debiutu w obrocie zorganizowanym, jako iloraz kursu zamknięcia akcji (*closing price*) na pierwszej sesji, podczas której były one notowane, oraz kursu odniesienia akcji lub ceny w emisji akcji [dla emisji przeprowadzanych przez DM INC, gdy wprowadzającym był inny niż INC Autoryzowany Doradca NewConnect] oraz (2) okres od dnia debiutu w obrocie zorganizowanym do dnia 03.06.2022 r., jako iloraz kursu zamknięcia akcji z dnia 03.06.2022 r. oraz kursu odniesienia akcji lub ceny w emisji akcji [dla emisji przeprowadzanych przez DM INC, gdy wprowadzającym był inny niż INC Autoryzowany Doradca NewConnect].

Źródłem danych do obliczeń były informacje o kursach akcji spółek z portalu *stooq.pl*, a także dokumenty ofertowe, memoranda informacyjne oraz dokumenty informacyjne spółek sporządzone na potrzeby ofert instrumentów finansowych i wprowadzenia akcji tych spółek do obrotu na rynku NewConnect. Informacje o ofertach publicznych akcji prezentowanych na platformach crowdfundingowych opracowane zostały na bazie informacji własnych oraz uzyskanych z raportów UKNF.

Zwracamy wyraźną uwagę, że zaprezentowane dane odnoszą się do przeszłości i że wyniki z przeszłości nie stanowią pewnego wskaźnika na przyszłość. Stopy zwrotu wyznaczone zostały na podstawie kursów spółek nominowanych w polskich złotych.

Materiał został przygotowany z zachowaniem należytej staranności, jednak nie można wykluczyć, że prezentowane dane zawierają błędy obliczeniowe.

